

# よかセンター かごしま

## ビアガーデンチケット

WEB申込



施設名	枚数	金額[()]は一般料金]	メニュー・内容等
城山ホテル鹿児島 ガーデンレストラン holt	800枚	3,500円(4,500円)	ビアガーデンメニュー
サンロイヤルホテル ビアガーデン	800枚	3,300円 <small>※前売券購入時</small> (4,300円)	ブッフエスタイル
マルヤガーデンズ まるやのビアガーデン	800枚	2,800円(4,000円)	ブッフエスタイル <small>※他の割引との併用はできません。</small>
TO THE HERBS ビアガーデン	600枚	3,000円(4,000円)	よかセンター鹿児島パーティプラン
ポルトカーサ ビアガーデン	400枚	3,320円(4,320円)	KAWAII PARK in ポルトカーサ
レンブラントホテル ビアガーデン	400枚	3,200円(4,200円)	ブッフエスタイル
ホテルユニオン 屋上ビアガーデン	200枚	3,000円(4,000円)	ごちそう溶岩焼きコースなど
アクアガーデン ホテル福丸	200枚	3,000円(4,000円)	ビアプラン2019

### 対象

会員1人いずれか2枚まで  
(各施設1枚ずつの申込みはできません  
1施設を選んでお申込みください)

### 申込受付期間

6月27日(木)から6月29日(土)まで  
(17時00分)

チケット発送予定:7月12日(金)

### 申込方法

- ・webまたはファックスで、よかセンターへお申し込みください。  
(web、ファックスがない事業所は、電話でも受け付けます)
- ※いずれか1つの方法でお申し込みください。
- ・申込み多数の場合は抽選となり、当選の方はチケットをお送りします。  
※当選者の会員Noを、7月12日(金)以降に、よかセンターHPで発表します。
- ・チケットは原則、事業所あてにお送りします。  
(よかセンター窓口でも受取りできますが、必ず申込時にお申しつけください)

### WEBでの受付方法

よかセンターホームページ(<http://www.yoka-center.jp/>)より、「イベント紹介」をクリックし、チケット申込みフォームを開いて入力・送信してください。

## 夏休みキャンプ助成

～バーベキュー、花火、カレーetc.  
夏休みの家族の思い出作りに…～

〈申込期間〉7月21日(日)～9月15日(日)

対象期間 7月20日(土)～8月31日(土)

対象施設 キャンプ場(施設の指定はありません)

対象 会員

人数 先着50家族(1家族につき、1申請のみ。)

助成金額 2,000円助成

※1棟5,000円以上の施設に宿泊された会員で、  
家族での利用が対象となります。(日帰りを除く)申請方法 ①宿泊後に、よかセンターへ連絡し、所定の  
申請用紙を受け取る。  
②領収書(会員名記載)の写しを添付し、  
よかセンターへ申請。

※宿泊助成にはカウントされません。



## 白くま風アイスクリーム作りと野菜収穫体験

〈申込期間〉7月24日(水)～7月31日(水)

※案内文書発送予定：8月2日(金)

日時 8月11日(日) 10:00～

場所 グリーンファーム(喜入一倉町)  
※現地集合、現地解散

対象 会員と家族

参加料 1家族 500円 ※白くま風アイスクリームを、  
1家族2個作ります。

人数 15家族(申込多数の場合、抽選となります)

※グリーンファームでのイベントに初めて参加される方を  
優先させていただきます。

申込方法 P5下段の「イベント・カルチャー申込方法」をご覧ください。



## cafe助成チケット

WEB申込

〈申込期間〉8月16日(金)～8月20日(火)

チケット発送予定：8月28日(水)

利用期間 9月1日(日)～12月26日(木)

枚数 800枚 ※会員1名につき、2枚まで。申込多数の場合、  
抽選となり、当選の方はチケットをお送りします。

助成金額 チケット1枚で 300円助成

申込方法 P5下段の「イベント・カルチャー申込方法」をご覧ください。  
※WEBでも受け付けます。詳しくは、  
P1の「WEBでの受付方法」をご覧ください。  
※当選者の会員Noを、8月28日(水)以降に、よかセンター  
HPで発表します。対象施設 ○コメダ珈琲店  
(天文館店、吉野店、七ツ島店、イオンモール鹿児島前店)  
○タリーズ コーヒー  
(鹿児島中町店、レム鹿児島店、鹿児島天文館店、  
ハンズマン宇宿店、イオン鹿児島鴨池店)  
○ドトールコーヒーショップ  
(鹿児島天文館通り店、アミュプラザ鹿児島中央店)

～焼肉セットと2時間飲み放題が  
セットになった焼肉ビアガーデン～

※ただし、らららフェスタ当日・7/16(火)・  
台風(悪天候)の場合、中止。



**申込方法** 施設へ直接、お申し込みください。  
スパランドらら TEL 099-245-7070

## 夏休み!市内プール助成のご案内

※期間内、いずれか1施設の利用となります。

	区分	一般料金	会員料金
セツ島 サンライフプール	大人	600円	➡ 350円
	小人	300円	➡ 無料
松元 せせらぎプール	大人	200円	➡ 100円
	小人	100円	➡ 無料
マリンピア喜入	大人	300円	➡ 100円
	小人	150円	➡ 無料

【會員と同居家族 対象】

**入園+アトラクション利用のパスポートチケット** (通常1名 2,900円) **が無料!** ※一部アトラクションは別料金となります。



※欄が不足する場合には、コピーしてお使いください。

3



## Event 慈眼寺公園 そうめん流し助成

利用施設 慈眼寺そうめん流し(下福元町)

対象 会員と家族 ※1会員1回限り

助成金額 1名につき300円(計4名まで)  
(現地で利用申請書をご記入ください)

人数 先着200家族  
※助成は定食A、または定食Bを注文された方に限ります。  
注文の際、会員証を提示してください。

利用期間 7月20日⑤～9月1日⑥  
(定員になり次第、終了)

## Event むじゃき しろくま助成



利用施設 天文館むじゃき本店(千日町)

対象 会員と家族 ※1会員1回限り

助成金額 1個につき300円(計2名まで)  
(現地で利用申請書をご記入ください)

人数 先着300家族  
※助成は店内で「しろくま」を注文された方に限ります。  
注文の際、会員証を提示してください。

利用期間 7月20日⑤～9月1日⑥  
(定員になり次第、終了)

## Event ジェフグルメカード助成 図書カードNEXT助成

対象 会員 ※1会員どちらか1組限り  
※4月号で購入された方も購入できます。

	ジェフ グルメカード	図書カード NEXT
販売金額 (一般料金)	4,500円 (5,000円)	2,500円 (3,000円)
枚数	先着100組	先着70枚

販売方法 よかセンター窓口で、  
6月26日⑥から販売します。

## Event クイーンズしろやま ディナークルーズ助成

運行期間 7月～8月の月曜～金曜

会員料金 3,500円(一般料金 5,000円)

対象 会員と家族(1名)※先着50名  
家族のみの参加はできません。

申込方法 直接、予約センターへ電話して  
予約をお取りください。

(予約センター)城山ストアー船舶事業部  
電話 257-3039

注意事項 ※事前に予約が必要です。  
※10名を目安に運行します。

申込開始  
6月24日(月)～

## Event ぶどう・梨狩り チケット WEB申込

利用期間 8月1日⑥～9月30日⑥

ところ 東市来町の観光農園(ぶどう)  
溝辺町の観光農園(ぶどう・梨)  
市内の川路ぶどう園(ぶどう)

内容 1,500円以上で利用できる  
1,000円助成チケット(1会員1枚)

枚数 1,500枚

※申込多数の場合は抽選となります。  
当選者は事業所あてにチケットを交付します。(窓口受取もできます)  
※当選者の会員No.を、7月26日(金)以降によかセンター  
HPで発表します。

申込方法 P5下段の「イベント申込方法」をご覧ください。  
※webでも受け付けます。詳しくはp1の受付方法をご覧ください。  
(申込受付期間)7月10日(水)～7月14日(日)  
チケット発送予定: 7月26日(金)

## Event スポーツクラブ法人会員 チケット (プール、アスレチックジム 等の利用)

利用施設 メルヘンスポーツ  
セイカスポーツクラブ

利用金額 500円  
(入場の際、チケットと併せてお支払ください)

枚数 100枚(メルヘンスポーツ)  
70枚(セイカスポーツクラブ)  
(申込多数の場合は抽選となり、  
初回当選者を優先させていただきます。)

対象 会員(1人どちらか2枚まで)

申込方法 P5下段の「イベント申込方法」をご覧ください。  
申込受付期間: 7月10日(水)～14日(日)

## 推奨ツアー

推奨ツアーは、各旅行会社が主催するツアーを選び、よかセンターが費用の一部を助成するものです。参加申込や添乗等は各旅行会社が行います。

**Tour** 宿泊 バスツアー

## ぐるっと島原半島1泊2日の旅

(宿泊費助成の対象にはなりません。)

(フェリーに揺られて着いた先は、長崎・島原半島! 自然と歴史にあふれるこの地で、ひと夏の思い出づくりにでかけませんか?)

出発日

出発日カレンダー

6月							7月							8月							9月						
日	月	火	水	木	金	土	日	月	火	水	木	金	土	日	月	火	水	木	金	土	日	月	火	水	木	金	土
						1		1	2	3	4	5	6		1	2	3				1	2	3	4	5	6	7
2	3	4	5	6	7	8	7	8	9	10	11	12	13	4	5	6	7	8	9	10	8	9	10	11	12	13	14
9	10	11	12	13	14	15	14	15	16	17	18	19	20	11	12	13	14	15	16	17	15	16	17	18	19	20	21
16	17	18	19	20	21	22	21	22	23	24	25	26	27	18	19	20	21	22	23	24	22	23	24	25	26	27	28
23	24	25	26	27	28	29	28	29	30	31				25	26	27	28	29	30	31	29	30					
30																											



参加資格

会員と家族(1名) ※家族のみの参加はできません。

人数

20名 (定員になり次第、締切ります)

参加料

12,500円(一般料金 13,800円)

申込方法

主催旅行会社へ直接お申し込みください。

主催

霧島観光社  
(Tel 099-226-3388)

※必ず、下段のツアー申込注意事項をご覧ください。

行程(予定)

鹿児島中央駅(7:45 発)⇒ 熊本港〜フェリー〜島原港 ⇒ みずなし本陣 ⇒ 原城跡 ⇒ 雲仙地獄 ⇒ 海幸の里 ⇒ 小浜温泉(17:00頃)  
ホテル(8:15 発)⇒ 長崎カステラランド ⇒ 祐徳稲荷神社 ⇒ 幸姫酒造 ⇒ 増田羊羹本舗 ⇒ 佐賀城本丸歴史館 ⇒ 鹿児島中央駅(18:40頃)

〈申込受付〉  
6月24日(月)〜

**Tour** 日帰りバスツアー

## 第24回 知覧ねぶた祭日帰りツアー

出発日

7月20日

人数

先着20名

参加資格

会員と家族(1名)

※家族のみの参加はできません。

申込方法

主催旅行会社へ直接お申し込みください。

参加料

3,900円(一般料金4,900円)

(夕食1回付)

主催

南国交通トラベルサービス(Tel 099-252-7059)

※必ず、下段のツアー申込注意事項をご覧ください。

行程(予定)

ナポリ通り熊本銀行前 ⇒ 知覧パラダイス ⇒ 知覧ねぶた祭 ⇒ 中央ターミナルビル  
16:30 発 (夕食) (18:40 ~ 21:10) 22:20 頃

〈申込受付〉  
6月24日(月)〜

**Tour** 宿泊 バスツアー

## 東京ディズニーリゾート3日間の旅

~1デーパスポート+ 往復航空券+ホテル2連泊付~  
(宿泊費助成の対象にはなりません)

出発日

7月1日(月)、2日(火)、7日(日)、16日(火)、17日(水)、18日(木)  
8月25日(日)、26日(月)、27日(火)  
9月1日(日)、2日(月)、3日(火)、8日(日)、17日(火)、22日(日)、  
24日(火)、26日(木)、29日(日)

人数

先着20名

参加資格

会員と家族(1名) ※家族のみの参加はできません。

申込方法

主催旅行会社へ直接お申し込みください。

参加料

38,500円(一般料金39,900円)

※2~3名1室の場合

主催

阪急交通社 鹿児島支店  
(Tel 099-239-6252)

※必ず、下段のツアー申込注意事項をご覧ください。

行き

鹿児島空港 ⇒ 羽田空港  
7:30~11:30 発

帰り

羽田空港 ⇒ 鹿児島空港  
16:25~21:10 着

※ホテル、空港等への移動は各自負担

〈申込受付〉  
6月24日(月)〜

イベント・カルチャー申込方法

申込みは、電話かFAXで  
よかセンターまで!

0120-850154

TEL:099-285-0003 FAX:099-285-0102

申込みの際は、次の①~⑤をお伝えください。(※申込期間を必ずご確認ください)

①希望イベント名 ②事業所名 ③氏名(会員番号) ④年齢(家族のみ)  
⑤電話番号(連絡先)

ツアー申込注意事項

参加申込の際、必ず「よかセンターの会員」であることを伝えてください。  
旅行は、主催旅行会社の旅行約款(取消手数料等)に基づいて実施されます。  
※推奨ツアーについては、参加資格以外の方は、一般料金で参加できます。  
※重複しての申込みはできません。いずれか1つのツアーにお申し込みください。  
※申込受付期間内であっても、ツアーによっては、満席またはツアーの中止がある場合があります。  
お申込みはお早めをお願いします。

※イベント等受付時間 9:00~17:30(土・日・祝日も同じ)

売り切れ次第  
終了

# 窓口販売チケット

販売枚数が多く、従来どおり窓口で販売するチケット

注意

チケットは購入後、キャンセル、紛失等による再発行、払い戻しは一切できません。  
チケット購入時には、必ず会員証をご提示ください。(チケット販売時間 9:00~17:30)

## Ticket シャル=フランソワ・ドービニー展

～印象派への架け橋～



《ボタンの号》 Archives Muses de Pontoise

開催期間 7月19日(金)～9月1日(日)

ところ 鹿児島市立美術館

金額 一般 500円  
(一般料金 1,000円)  
小中生 300円  
(一般料金 600円)

枚数 先着 計600枚  
(会員1名につき4枚まで)

チケット販売 7月10日(水)から  
よかセンター窓口で販売します。

主催/市立美術館、南日本新聞社、KTS

## Ticket 大恐竜展 2019



開催期間 7月13日(土)～8月25日(日)

ところ 県歴史資料センター黎明館

金額 大学生・一般 700円  
(一般料金 1,400円)  
3歳～高校生 300円  
(一般料金 700円)

枚数 先着 計600枚  
(会員1名につき4枚まで)

チケット販売 7月10日(水)から  
よかセンター窓口で販売します。

主催/南日本新聞社

## Ticket 2019 桜島納涼観光船



開催期間 8月1日(土)～8月31日(日)

※ただし、8/11(日)～8/14(水)は運休

ところ 鹿児島港桜島フェリーターミナル

金額 大人 500円  
(一般料金 1,000円)  
小人 200円  
(一般料金 500円)

枚数 先着 計600枚  
(会員1名につき4枚まで)

チケット販売 7月10日(水)から  
よかセンター窓口で販売します。

主催/鹿児島市船舶局

# 映画チケット

WEB申込

いずれかの施設を選んでください。  
(※共通鑑賞券ではありません)

金額 一般料金 1,800円

1,000円

枚数 会員1人いずれか2枚まで

施設名	利用期限(目安)	抽選販売枚数	窓口販売枚数
TOHOシネマズ	令和元年12月31日	500枚	800枚
ミッテ10	令和元年9月30日	300枚	300枚
天文館シネマパラダイス	令和元年12月31日	100枚	200枚
シネマサンシャイン始良	令和元年12月31日	100枚	100枚
ガーデンズシネマ	令和元年12月31日	10枚	20枚

※販売は、2通りの方法で行います。

抽選販売(申込多数時は抽選)

窓口販売(先着順)

よかセンターへ  
TELかFAXまたはWebで申込み

定員を超えたものは抽選

当選者を7月10日(水)に  
ホームページで発表

よかセンターで現金と引き換え

①電話、FAX、Webでお申し込み  
6月27日(木)～6月29日(土)

よかセンターへ電話、FAXまたはWebで申し込む。

②申込多数の場合、抽選  
掲載予定 7月10日(水)

希望者が販売枚数を上回った場合、抽選を行いその  
結果を「よかセンターホームページ」で発表

③チケット引き換え  
7月10日(水)～7月15日(月祝)  
よかセンター窓口で、現金と引き換え。

④窓口販売 7月24日(水)～  
よかセンター窓口で、現金と引き換え。

※抽選販売ではずれた方や、申込みをされな  
かった方は、窓口で先着順にて販売します。

※抽選販売で購入された方は、窓口販売では  
購入できません。

※受取期間内に取りにこなかった場合は、  
キャンセル扱いとなります。

※キャンセル分を販売枚数に足して先着順販売  
(抽選販売で購入された方は、窓口販売では  
購入できません)

※なくなり次第、終了。



チケット購入時には、必ず会員証をご提示ください。※チケット購入後の返品はできません。

## 抽選販売チケット ①～⑦

販売枚数が少数のものや、購入希望者が多く、抽選により購入者を決定するチケット

WEB申込

### 申込方法

7月3日(水)から7月6日(土)午前9時から午後5時までの間に、よかセンターへ電話・FAXまたはwebでお申し込みください。  
(会員番号、事業所名、会員氏名、当選連絡先が必要です)  
※申込多数の場合は、抽選となります。  
※FAXでお申し込みの方は、着信の確認をお願いします。  
※webでも受け付けます。詳しくは、P1の「webでの受付方法」をご覧ください。

### 結果連絡

当選の方には、7月17日(水)までに電話で連絡いたします。  
(落選の方には、連絡を省略させていただきます)  
当選者の会員No.を、7月17日(水)以降に、よかセンターHPで発表します。

### チケット引渡し

チケット引渡し期間等については、当選連絡の際、お知らせいたします。  
チケット代は、引き換え時に現金にて、お支払ください。

### (注意)

- 座席位置は全て未定です。また、当選後、お選びいただくこともできません。
- 当選連絡先は、午前9時から午後5時の間で連絡可能な電話番号をお知らせください。
- 申込期間終了後のお取消は、お受けできません。十分検討のうえ、お申し込みください。

よかセンターへ  
TELかFAXで申し込み

定員を超えたものは抽選

当選者に7/17(水)までに  
TELにて連絡  
(映画チケットを除く)

よかセンターで  
現金と引き換え

## Ticket さだまさし ① コンサートツアー

※2階席または、後方席になる可能性があります。



と き 8月29日(土) 18:30開演  
ところ 市民文化ホール第1  
金 額 全席指定 8,000円  
(一般料金 8,640円)  
枚 数 計30枚(会員1人2枚まで)

## Ticket blast! ② ミュージック・オブ・ディズニー



©Disney

と き 9月14日(土) 18:00開演  
ところ 市民文化ホール第1  
金 額 S席 9,000円  
(一般料金 10,500円)  
※3歳未満入場不可  
チケットは一人一枚必要。  
枚 数 計30枚(会員1人2枚まで)

## Ticket 玉置浩二 ③ コンサート



と き 10月18日(金) 19:00開演  
ところ 市民文化ホール第1  
金 額 全席指定 8,000円  
(一般料金 8,640円)  
※4歳未満入場不可  
(4歳以上チケット必要)  
枚 数 計30枚(会員1人2枚まで)

## Ticket 宝山プレゼンツ ④ フランツ・バルトロメイ

チェロリサイタル



と き 10月24日(土) 19:00開演  
ところ 県民交流センター 県民ホール  
金 額 3,000円(一般料金4,000円)  
25歳以下半額  
枚 数 計30枚(会員1人2枚まで)

## Ticket ギタリストたちの ⑤ 饗宴



と き 11月4日(土)(振休) 14:00開演  
ところ 市民文化ホール第2  
金 額 2,000円(一般料金3,000円)  
高校生以下半額  
枚 数 計30枚(会員1人2枚まで)

## Ticket チェコ少女合唱団 ⑥ 〈イトロ〉



と き 12月7日(土) 14:00開演  
ところ 市民文化ホール第2  
金 額 1,000円  
(一般料金2,000円)  
枚 数 計30枚(会員1人2枚まで)

## Ticket Osaka Shion ⑦ Wind Orchestra

吹奏楽によるドラゴンクエストコンサート in 鹿児島



と き 2月9日(土) 15:00開演  
ところ 市民文化ホール第1  
金 額 S席 3,000円  
(一般料金4,000円)  
枚 数 計30枚(会員1人2枚まで)

※チケット等販売時間 9:00～17:30(土・日・祝日も同じ)

# 日帰り人間ドック受診あっせん助成

生活習慣病早期発見のために受診されませんか？

7月～9月

※よかセンターの指定コースは一般健診の項目を、より充実させた内容となっています。

受診資格	35歳以上の女性会員、45歳以上の男性会員 ※昨年度の受診者は除きます。 ※原則として、複数の検査への申し込みはできません。
募集人員	20名(申込先着順受付)
主 な 検査項目	(日帰りコース) ①身体計測 ②視力検査 ③聴力検査 ④尿検査 ⑤便検査 ⑥血圧検査 ⑦肺機能検査 ⑧血液検査 ⑨心電図 ⑩眼底検査 ⑪腹部超音波検査 ⑫胸部X線検査 ⑬胃部X線検査

**申込方法** 電話またはFAXでよかセンターへお申し込みください。  
受付時間9:00～17:30(土・日・祝日も同じ)  
TEL 099-285-0003 FAX 099-285-0102

**申込期間** 6月21日(金)から  
(当センターで申込受付後、検査コースの確認、日程調整等のため、検査施設からご連絡いたします。)  
※定員になり次第、締め切ります。

## 受診機関・受診料

鹿児島県民総合保健センター  
【下伊敷3丁目】

一般料金 38,880円 ▶ 会員受診料 30,000円

JA鹿児島県厚生連健康管理センター  
【与次郎1丁目】

一般料金 41,138円 ▶ 会員受診料 32,000円

鹿児島市医師会病院  
【鴨池新町】

一般料金 41,742円 ▶ 会員受診料 33,000円

南風病院  
【長田町】

一般料金 38,880円 ▶ 会員受診料 30,000円

## トレーニング回数券

※1会員年度内いずれか3冊まで

施設名	一般料金	会員価格
鹿児島市 勤労者交流 センター	1,000円 (11回) →	500円
ふれあい スポーツ ランド	2,000円 (11回) →	1,700円
鹿児島 アリーナ	2,000円 (11回) →	1,700円
鴨池ドーム	2,000円 (11回) →	1,700円

## 閑散期(7月～8月)の ゴルフ利用助成を行います。

**対象施設** 鹿児島ガーデンゴルフ倶楽部(直木町)  
南国カンツリークラブ(吉野町)  
島津ゴルフクラブ(宮之浦町)

**対 象** 会 員

**助 成 額** 1,000円  
(プレー料金から差し引かれます)

**利用方法** ゴルフ場受付で会員証を  
提示し、所定の用紙に必要  
事項をご記入ください。  
(期間中1会員1回)

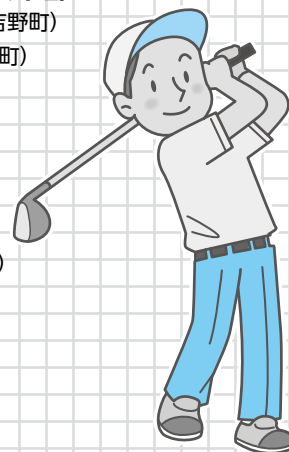

## 「出会い・ふれあい 企業対抗運動会」打ち上げ交流会助成

秋に開催される、鹿児島市主催の  
「出会い・ふれあい 企業対抗運動会」で、  
打ち上げ交流会参加費の一部を助成します。

「企業対抗運動会」について、詳しい内容等が決まり次第、  
よかセンターホームページや、フェイスブックでお知らせします。

**助成対象** 打ち上げ交流会に参加する男女会員

**助成金額** 会員1名につき1,000円助成

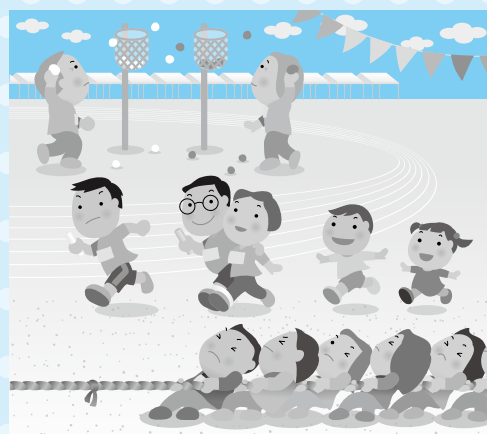





K-net会員の皆様お待ちしております。

# 九州初夏の宿

平日限定

申込期間 2019 6/3(日) → 2019 7/5(金)

利用対象 会員・家族

申込方法 下記の申込書をK-net事務局にFAXでお申込ください。予約確認後、詳細をご連絡いたします。

お問い合わせ ☎095-820-0020 K-net事務局 (平日10:00~17:00)  
長崎県労働者サービスセンター

予約申込の手順

予約申込FAX送信

申込書にご記入のうえ、FAXを送信してください

予約照会内容確認

予約申込後、K-net事務局にて予約照会

回答(可否)連絡

予約照会後、電話にて可否を連絡いたします。

案内通知発行

予約確定後、案内通知を郵送いたします。  
利用当日、会員証と案内通知をフロントに提示

宿泊当日

案内通知をフロントに提示、直接宿泊料金をフロントで支払い。

大分県  
湯布院



平日限定	1泊2食	会費	大2名利用の場合	13,500円	小1名	10,500円
	1泊2食	会費	大3名利用の場合	12,500円	小1名	8,500円
	1泊2食	会費	大4~5名利用の場合	11,500円	小1名	7,500円

◎宿泊料金/サービス料込・消費税・入湯税別

※お部屋タイプは当館お任せ ※リクエスト承ります。

※幼児施設使用料(1,500円/0歳~未就学/朝食を含む) 幼児の寝具(2,000円)・ご夕食(3,000円)

利用期間 2019 6/20(木) → 2019 8/30(金)まで 除外日 2019年8/10~8/15

ゆふいん 山水館 大分県由布市湯布院町川南108-1



平日限定	1泊2食	会費	大2名利用の場合	18,360円
	朝食のみ	会費	大2名利用の場合	11,050円

◎宿泊料金/サービス料込・消費税・入湯税別

※宿泊部屋...おまかせ

利用期間 2019 6/20(木) → 2019 7/31(水)まで

除外日 2019年 6月30日~7月4日

べっぶの宿 ホテル白菊 大分県別府市上田の湯町16-36

大分県  
別府

鹿児島県  
指宿



平日限定	1泊2食	会費	大2名利用の場合	9,500円	大3名利用の場合	9,000円
------	------	----	----------	--------	----------	--------

◎宿泊料金/サービス料込・消費税・入湯税別

※小学生1名(平日)6,000円

※幼児A(4歳~6歳)1名(平日)3,000円

※幼児B...3歳以下・添寝・食事なし

※シングル利用は1,000円加算

夕食コースの料金アップ  
果物しゃぶしゃぶが1,000円加算  
季節の特別料理は5,000円加算  
※料理写真は掲載しゃぶしゃぶのイメージです。

部屋タイプ 通常山側の客室

★海側和室は500円加算

★和洋室ツインは1,000円加算

★プレミアム和洋室は2,000円加算

利用期間 2019 6/20(木) → 2019 8/30(金)まで

除外日 2019年6/22・24~26・29・7/6・12~14・20・7/27~8/24

休暇村 指宿 鹿児島県指宿市東方10445



平日限定	朝食のみ	会費	大2名利用の場合	11,500円	大3名利用の場合	10,000円
------	------	----	----------	---------	----------	---------

◎宿泊料金/サービス料込・消費税

食事なし 会費 大2名利用の場合 9,000円 大3名利用の場合 7,500円

◎宿泊料金/サービス料込・消費税

利用期間 2019 6/20(木) → 2019 8/30(金)まで

除外日 2019年7月13日・14日・(山笠期間)

ホテルオークラ福岡

福岡市博多区下川端町3-2



福岡市  
博多区

予約上の注意

①K-net事務局を通して予約をお願いいたします。②予約日の変更方法、キャンセル等につきましては、予約確定後にご案内を差し上げております。

③お申込みから予約確定、予約確定案内まで、多少お時間をいただいております。

事務局よりご連絡がない場合は、FAXが届いていない場合もありますので、ご連絡をお願いいたします。

よかセンター鹿児島 K-netオスめの宿申込書		申込日	2019年	月	日	Fax095-822-5922
会員番号	フリガナ 会員氏名	事業所名				
希望施設名	希望利用日	第1希望日 月 日 ( )	第2希望日 月 日 ( )	ご利用人数	(大人男性 名/女性 名/小学生 名/幼児 名/合計 名)	
住所	〒- - - - -			ご記入ください	自宅 ☎	-
備考	※幼児の年齢、そのほかをご記入ください。			携帯電話 ☎	-	-
				勤務先 ☎	-	-

※イベント等受付時間 9:00~17:30(土・日・祝日も同じ)

# よかセンター自主企画事業

「よかセンター鹿児島」の会員のみではなく、市民の皆様楽しんでいただく事業です。

## 絵手紙体験教室

四季折々の身近なものを  
画題とした絵手紙教室です。



- と き** 7月28日(日)  
午前10:00～(2時間程度)
- ところ** 市勤労者交流センター7F 創作室
- 対 象** 市内在住の勤労者またはそのご家族
- 定 員** 20名(申込多数の場合は抽選)
- 講 師** 今吉 早苗 先生 **参加料** 無 料
- 申込方法** 電話またはFAXでよかセンターまで  
TEL 285-0003 FAX 285-0102
- その他** 駐車場は有料となりますので、出来るだけ公共交通機関をご利用ください。

〈申込受付期間〉 6月29日(土)まで

## 親子折り紙教室

夏休みの図画工作作成に、  
親子でチャレンジしてみませんか？



- と き** 8月25日(日)  
午前10:00～(2時間程度)
- ところ** 市勤労者交流センター7F 創作室
- 対 象** 市内在住の親子  
(親子3名以内でお申込みください。)
- 定 員** 20名(申込多数の場合は抽選)  
※小学校低学年以下を対象とした折り紙教室です
- 講 師** 山川 幸代 先生 **参加料** 無 料
- 申込方法** 電話またはFAXでよかセンターまで  
TEL 285-0003 FAX 285-0102
- その他** 駐車場は有料となりますので、出来るだけ公共交通機関をご利用ください。

〈申込受付期間〉 6月29日(土)まで

## 夏休み親子映画鑑賞会

- と き** 8月7日(水)～8日(木)(2日間)  
1日2回上映 1回目 午前10:00～  
2回目 午後 1:30～
- ところ** 市勤労者交流センター8F 多目的ホール
- 対 象** 市内の小学生以下の親子(各300名程度)
- 参加料** 無 料
- 参加方法** 当日ご都合の良い時間に直接お越しください。  
(申込の必要はありません。)

3本立て  
上映時間 約70分

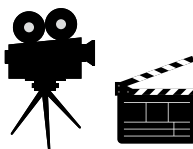

**その他** 駐車場は有料となりますので、出来るだけ公共交通機関をご利用ください。

## 平成30年度 決算報告

平成30年度決算報告は次のとおりとなりました。

(単位:円)

収入	支出
会費・入会金収入 145,400,700円	勤労者福祉サービス事業費 199,684,555円
事業収入 81,148,818円	直接的事業費 147,930,190円
勤労者福祉サービス事業 28,335,700円	(共済給付事業費 67,490,734円)
勤労者交流センター管理運営受託料収入 51,844,320円	(健康維持増進事業費 29,981,422円)
収益事業収入 968,798円	(生涯学習(自己啓発)事業費 501,549円)
補助金収入(市) 14,379,787円	(余暇活動助成事業費 43,204,517円)
委託共済給付事業収入 10,935,230円	(企画・広報事業費 5,075,792円)
助成金収入 100,000円	(加入促進費 562,704円)
その他 2,313,096円	(自主企画事業費 451,480円)
	(その他勤労者福祉事業費 661,992円)
	人件費・事業運営費 51,754,365円
	勤労者交流センター管理運営事業費 51,594,149円
	収益事業費 376,075円
	その他 3,358,113円
計 254,277,631円	計 255,012,892円

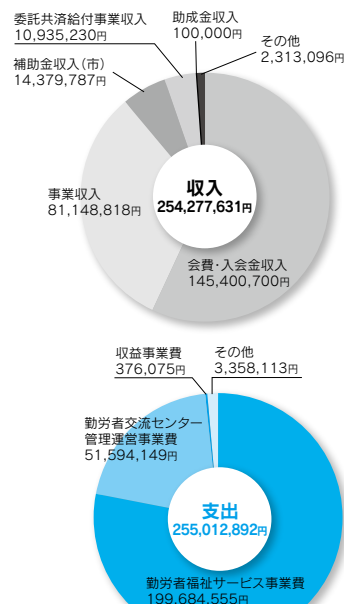



# 九州各地のテーマパーク等が会員料金でご利用になれます(一例)



下記以外にも色々なテーマパークや宿泊施設で会員特典があります!

詳しくは、よかセンターホームページ下段の「K-net」マークをクリックしてください。

※ご利用の際は、各施設窓口でK-netのシンボルマークの入ったよかセンターの会員証を提示してください。  
(マークのない方は、よかセンターまで連絡してください。)

※ハウステンボスは事前に専用ページからメンバーズカードを発行する必要があります。

エリア	施 設 名	所 在 地	区 分		通常料金	会員料金	備 考
鹿児島県	フラワーパークかごしま	指宿市山川岡児ヶ水1611	花の種プレゼント(1グループ1袋)				
	観覧車アミュラン	中央町1-1 アミュプラザ6F	大人		500円	➡ 400円	
			小人(3歳～高校生)		300円	➡ 200円	
	仙巖園	吉野町9700-1	大人		1,000円	➡ 900円	
			小・中学生		500円	➡ 450円	
	かのやバラ園	鹿屋市浜田町1250番地	大人		620円	➡ 500円	
小中高生				110円	➡ 90円		
福岡県	マリンワールド 海の中道	福岡市東区大字西戸崎8-28	大人(高校生以上)		2,300円	➡ 2,100円	1回の利用につき 本人を含め 5名まで
			中学生		1,200円	➡ 1,100円	
			小学生		1,000円	➡ 900円	
			幼児(4歳～未就学児)		600円	➡ 500円	
	福岡アンパンマンこども ミュージアム in モール	福岡市博多区下川端3-1 博多リバレイン5.6階	会員証提示でオリジナルグッズプレゼント ※時期により提供グッズは変更されます。				会員証1枚につき1個
長崎県	ハウステンボス	佐世保市 ハウステンボス町1-1	1DAYパスポート ( 入場1日+ 対象施設1日 )	大人(18歳以上)	左記、1DAYパス ポートに限り、ご 入場当日窓口販 売している料金 からの200円引 きとなります。		事前にパソコンからハ ウステンボス専用ペ ージにアクセスし、メン バーズカードを発行し てご利用ください。 支部コード(84007701) パスワード(htbclub)
				中人(中・高生)			
				小人(4歳～小学生)			
				シニア(65歳以上)			
大分県	うみたまご	大分市高崎山下海岸	大人(高校生以上)		2,200円	➡ 2,100円	
			小人(小中学生)		1,100円	➡ 1,050円	
			幼児(4歳以上)		700円	➡ 650円	
	城島高原パーク	別府市城島高原123	入園:大人(中学生以上)		1,500円	➡ 1,300円	
			入園:小人(3歳～小学生)		600円	➡ 500円	
			のりものバス:大人(中学生以上)		4,200円	➡ 4,000円	
			のりものバス:小人(3歳～小学生)		3,300円	➡ 3,200円	

全国各地のテーマパークや  
施設の割引情報は…

全福センターホームページ(<https://www.zenpuku.or.jp/>)に  
アクセスして、  
ログインID「ko」・パスワード「zenpuku」と入力して検索!

## イベントアルバム

お茶手もみ素人教室

5月11日(土)  
9家族 25名参加



押し花体験教室

5月25日(土) 22名参加





# 新規加入事業所

新たに加入されました事業所をご紹介します。

本紙第127号掲載分以降加入された事業所(入会順 令和元年6月3日現在)  
敬称略

- ◆医療法人 腎仁会  
デンタルクリニック さわやか
- ◆(株)サンエイ
- ◆らしさ保育園よしの

- ◆(有)三星商店
- ◆野村公認会計士事務所
- ◆(株)翔南電業

皆さん、  
よろしく!



よか  
センター  
かごしま

第128号

編集発行／(公財)鹿児島市中小企業勤労者福祉サービスセンター 鹿児島市中央町10番 ☎099-285-0003 FAX099-285-0102

## お菓子の れいび

## グラニテ(Granite)

監修：今村学園ライセンスアカデミー 吉田 孝久 先生

ソルベ(シャーベット)より糖度の低い果汁やアルコール類をみぞれ状に凍らせフランス料理の魚料理と肉料理の食間に口直しとして出されます。アルコールを含むものが主流ですが、最近は柑橘系のグラニテも流行りですよ。

### 材料

グレープフルーツの果汁	150g
シャンパン(白ワイン)	150g
グラニュー糖	60g
水	60g
レモン果汁	10g
ミント	適量(飾り用なのでなくてもよい)

### 作り方

- ①水をなべにいれて沸騰させ、火を止めてグラニュー糖をくわえ溶かし冷ましておく。(室温まで冷ましておく)
- ②グレープフルーツの果汁とシャンパンを混ぜ、①のシロップを加え混ぜる(シロップ量は好みの甘さで加減)。
- ③レモン果汁を加え軽く混ぜる。
- ④バットに流し、冷凍庫で冷やす。
- ⑤全体が少し固まればフォークでかき混ぜ、再び冷凍庫に入れる。この作業を何度かくり返して全体をみぞれ状にする。
- ⑥冷やしておいた器に盛り付けて出来上がり。好みでミントの葉や果肉を飾る。

※溶けやすいので盛り付ける器は冷たく冷やしてください。

市販のジュースをそのまま凍らせても出来ます。  
甘さを調節して、オレンジ・ピーチ・りんご等、好きなもので作ってみてください。

アルコールが苦手・使えない場合は上記のシャンパン(白ワイン)をすべて果汁(ジュース)に置き換えればよいです。

逆にすべてシャンパン(白ワイン)といったアルコールでも大丈夫です。

あなたの会社・事業所の人材確保を応援します!

## 中小企業UIターン人材確保支援事業

県外で開催される合同企業説明会等に参加する市内の中小企業者等に対して、その経費の一部を助成します。

### ◆補助対象経費

県外で開催される合同企業説明会等に参加し、新規卒業者や転職希望者等へ就職の勧誘等を行う場合の次の経費です。

- ① 参加負担金等(参加負担金、会場の使用料、会場装飾経費、備品等資材借入経費)
- ② 旅費(従業員等の移動経費である交通費、宿泊費)

### ◆補助額等

(補助額)補助対象経費の2分の1以内の額  
(上限額など)同一の事業者は、同一年度につき10万円まで  
※この他、対象事業所の要件などもあります。

詳しくは 鹿児島市雇用推進課 099-216-1325へ



## 頭の体操

Q

次の数式には、ある決まりがあります。  
では、xには何が入るでしょうか?

$$<1 \cdot 2> = 2$$

$$<2 \cdot 4> = 4$$

$$<3 \cdot 5> = 4$$

$$<2 \cdot 5> = 6$$

$$<5 \cdot 1> = 8$$

$$<3 \cdot 8> = 10$$

$$<8 \cdot 5> = x$$

FAXまたはハガキでクイズの答え・氏名・事業所名・会員No・よかセンターへのご意見、ご要望等をお書きの上、よかセンターまでお送りください。正解者の中から抽選で記念品をさしあげます。

【応募締切】令和元年7月31日(水) 必着

正解者は次号に掲載します。

### 前回第127号掲載「頭の体操」の正解

### 答え：F チーム

1回戦のB対CはBの勝ちです。Bは2点以上の得点を挙げているはずですので、2回戦でBが挙げた得点は「0点」か「1点」か「2点」です。

2回戦のA対Bは、

①Aが勝ったとするとスコアは「1対0」しかありえず、Aが決勝戦で挙げる得点は0点。

②Bが勝ったとするとスコアは「2対1」しかありえず、Bが決勝戦で挙げる得点は0点。

1回戦のD対EはDの勝ちです。Dは4点以上の得点を挙げているはずなので、2回戦でDが挙げた得点は「0点」か「1点」です。

となると、2回戦のD対FはFの勝ちということになります。

Fが2点を挙げて勝ったとすると、Fが決勝戦で挙げる得点は0点となり、決勝戦は決着がつかないことになります。

したがって、2回戦は「1対0」でFが勝ち、Fは決勝戦で1点を挙げることになります。

Fの決勝戦の対戦チームは、AであってもBであっても得点は0点なので、Fのスコアで優勝はFチームとなります。

### 前回記念品当選者 おめでとうございます。

・内野 俊之さん	・米重 芳宣さん	・中野 汐里さん
・泊 文顕さん	・森 祐介さん	・野元 達美さん
・末野 マチ子さん	・川邊 ゆう子さん	・草野 和彦さん
・末野 里佳さん	・植松 佳代さん	・渡邊 大輔さん
・岩崎 朋子さん	・前田 隆夫さん	・福山 美沙希さん
・下世 祐一さん	・井上 章太郎さん	・横井 弘久さん

応募総数:67名(うち正解者66名)

多数のご応募ありがとうございました。

## (公財)鹿児島市中小企業勤労者福祉サービスセンター (愛称:よかセンター鹿児島)

〒890-0053 鹿児島市中央町10番 キャンセビル7階

【業務時間】9:00~17:30(土・日・祝日も同じ) 【休業日】年中無休(ただし、年末年始を除く)

TEL:099-285-0003 FAX:099-285-0102

※よかセンターにチケット購入や手続き等でお越しの方で、キャンセ立体駐車場にお車を駐車された場合、30分の駐車券を進呈します。

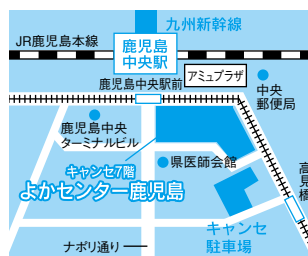

ご家族の方にもお見せください。