

夏のビアガーデン 共通チケット



※コロナウイルス感染症対策により、各施設において密を避ける対策を施しての実施となります。
そのため、予約が取りにくい状況が予想されるため、共通チケットとして配付いたします。

施設名	金額 [() は一般料金]	メニュー等
城山ホテル鹿児島 ガーデンレストラン holt (tel.224-9330)	3,500 円 (4,500 円)	ホルトオリジナル ビアガーデン料理(ビュッフェ)
サンロイヤルホテル ビアガーデン (tel.253-2020)	3,400 円 ※前売券購入時 (4,400 円)	バイキング料理
マルヤガーデンズ まるやのビアガーデン ソラニワ ビアテラス (tel.248-8851)	3,000 円 (4,200 円)	RF まるやのビアガーデン 7F ソラニワビアテラス共通券
TO THE HERBS ビアガーデン (tel.285-2220)	3,000 円 (4,000 円)	よかセンター鹿児島 パーティプラン
ホテルユニオン 屋上ビアガーデン (tel.256-0777)	2,980 円 (3,980 円)	2H 飲み放題付「焼肉」・「牡蠣」・「ジンギスカン」・「海鮮」 の4つのコースから選べます。
アクアガーデン ホテル福丸 (tel.226-3211)	2,900 円 (4,000 円)	お1人様からのビアプラン

対象

いずれかの施設
会員 1人 2枚まで

予定枚数

合計 4,200 枚

申込方法

- ・WEB または FAX で、よかセンターへお申込みください。
(WEB、FAX がない事業所は、電話でも受け付けます)
※いずれか1つの方法でお申込みください。
- ・申込み多数の場合は抽選となり、当選の方のみチケットをお送りします。
- ・チケットは原則、事業所あてにお送りします。
(よかセンター窓口でも受取りできますが、必ず申込時にお申し付けください)

申込受付期間

6月25日(金)から 6月30日(水)まで

チケット発送予定：7月9日(金)

申込方法

P5 下段の「イベント・カルチャー申込方法」をご覧ください。
※WEB でも受け付けます。詳しくは P5 の「WEB 申込方法」をご覧ください。
※当選者の会員 No. を 7月9日(金)によかセンター HP で発表します。

Event

NEW

テイクアウト助成チケット

会員事業所の飲食店で、
テイクアウト時に利用できる
助成チケットを配布します。



利用期間 **8月1日(日)~11月30日(火)**

枚数 **800枚**

※会員1名につき、2枚まで。申込多数の場合、抽選となります。

助成金額 **チケット1枚で利用料金から500円助成**
※おつりは出ません

申込方法 **P5下段の「イベント・カルチャー申込方法」をご覧ください。**
※WEBでも受け付けます。詳しくは、P5の「WEB申込方法」をご覧ください。
※当選者の会員No.を7月23日(金)に、よかセンターHPで発表します。
※チケットは原則、事業所あてにお送りします。
(よかセンター窓口でも取扱いできますが、必ず申込時にお申し付けください)

対象施設

- ◎スパランドららら
- ◎マザーズクレープ&カフェ
- ◎天文館むじゃき
- ◎アクアガーデンホテル福丸
- ◎城山ホテル鹿児島
- ◎BABY FACE Planet's 宇宿店
- ◎お好み焼本舗 宇宿店
- ◎五郎家
- ◎TO THE HERBS 鹿児島店

申込受付期間

7月2日(金)~7月7日(水)

[チケット発送予定: 7月26日(月)]

Event

夏休みキャンプ助成

~バーベキュー、花火、カレー etc.
夏休みの家族の思い出作りに...~

対象期間 **7月21日(水)~8月31日(火)**

対象施設 **キャンプ場**(施設の指定はありません)

募集人数 **50家族**
(1家族につき、1申請のみ。申請多数の場合、抽選となります)

助成金額 **2,000円助成**
※1棟5,000円以上の施設に宿泊された会員で、
家族での利用が対象となります。(日帰りを除く)

申込方法 ①宿泊後に、よかセンターへ連絡し、所定の申請用紙に記入する。
②領収書(会員名記載)の写しを添付し、よかセンターへ申請。
※宿泊助成にはカウントされません。



申請期間

7月22日(木)~9月17日(金)

Event

cafe助成チケット

~ちょっとしたリフレッシュ、気分転換に、
対象施設で使える便利なチケットです。~



利用期間 **9月1日(水)~12月27日(月)**

枚数 **800枚**

※会員1名につき、2枚まで。申込多数の場合、抽選となります。

助成金額 **チケット1枚で利用料金から300円助成**

申込方法 **P5下段の「イベント・カルチャー申込方法」をご覧ください。**
※WEBでも受け付けます。詳しくは、P5の「WEB申込方法」をご覧ください。
※当選者の会員No.を8月19日(木)に、よかセンターHPで発表します。
※チケットは原則、事業所あてにお送りします。(よかセンター窓口でも取扱いできますが、必ず申込時にお申し付けください)

対象施設 **コメダ珈琲店**(天文館店、吉野店、七ツ島店、イオンモール鹿児島前店)
タリーズコーヒー(鹿児島中町店、レム鹿児島店、
ハンズマン宇宿店、イオン鹿児島鴨池店)



(写真はイメージです)

申込受付期間

8月5日(木)~8月10日(火)

[チケット発送予定: 8月20日(金)]

Event

暑気払い特別助成プラン

焼肉セットと、2時間飲み放題がセットになった
～焼肉ビアガーデン～

利用期間 7月1日(木)～9月12日(日)まで
※7月20日(火)は休館日となります。また、天候により中止になる場合があります。

場 所 スパランドららら (東俣町)

対 象 会員 (家族の方は、一般料金となります)
※期間内、1会員1回のみの利用に限ります

会員料金 2,000円 (一般料金 3,500円)

人 数 先着50名 (定員になり次第、締め切ります)

申込方法 施設へ直接お申込みください。
スパランドららら TEL.099-245-7070



申込受付期間
6月24日(木)から

Culture

夏休み!市内プール助成のご案内

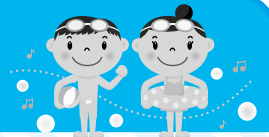

利用期間 7月21日(水)～8月31日(火)まで

利用方法 施設受付で、会員証を提示し、利用申請書をご記入ください。

利用施設 松元せせらぎプール・マリンピア喜入プール

対 象 会員と家族(合計4名まで)
※期間内、いずれか1回の利用となります。

利用料金	区分	一般料金	会員料金
松元せせらぎプール	大人	200円	100円
	小人	100円	無料
マリンピア喜入プール	大人	300円	100円
	小人	150円	無料

期間限定

※休園日は除く

2021.

7/17(土)～8/15(日)に限り

サンリオキャラクターパーク
ハーモニーランド

無料ご招待

【会員と同居家族 対象】

入園+アトラクション利用のパスポートチケット (通常1名 3,000円) が無料! ※一部アトラクションは別料金となります。



※イベント内容については中止・変更もございます。ご利用時はハーモニーランドホームページにて事前にご確認ください。

ご利用方法

下記利用申請書に必要事項をご記入の上、必ず会員証と一緒にハーモニーランド入口チケット売場に提示してください。
入園とアトラクション利用のパスポートチケットをお渡しいたします。

※企画内容・利用申請書の記載方法に関しては、事務局へお問い合わせください。

【tel.099-285-0003】

ハーモニーランドからのお願い

新型コロナウイルス感染状況により、ご利用方法が大きく変更になる場合がございます。事前に公式HPをご確認のうえ、ご利用いただきますようお願い致します。

営業時間・イベント情報はホームページで!

ハーモニーランド



ハーモニーランド
営業課(営業時間内) tel.0977-73-1155
大分県速見郡日出町大字藤原5933(国道10号線沿)

Harmonyland

© 2021 SANRIO CO., LTD.

ハーモニーランド利用申請書

事業所名

事業所tel.

【対象期間】2021年7月17日(土)
※休園日は除く。～8月15日(日)

鹿児島SC

会員番号	氏名	連絡先tel. (自宅・携帯)	ご利用合計人数 (4歳以上)
利用申請者 (4歳以上の方)	氏名 [続柄] 会員・同居家族	氏名 [続柄] 会員・同居家族	名様
※4歳未満の方は 無料となります ので記入不要 です。	氏名 [続柄] 会員・同居家族	氏名 [続柄] 会員・同居家族	
	氏名 [続柄] 会員・同居家族	氏名 [続柄] 会員・同居家族	
	氏名 [続柄] 会員・同居家族	氏名 [続柄] 会員・同居家族	

※欄が不足する場合には、コピーしてお使いください。

イベント等受付時間 9:00～17:30 (土・日・祝日も同じ)

Event

慈眼寺公園そうめん流し助成



利用期間 7月21日(水)から8月31日(火)まで

利用施設 慈眼寺そうめん流し(下福元町)

対 象 会員と家族

※1会員1回限り

助成金額 1名につき300円(計4名まで)
(現地で利用申請書をご記入ください)

人 数 先着300家族

※助成は定食A、または定食Bを注文された方に限ります。注文の際、会員証を係の方に提示してください。

Event

むじゃき「しろくま」助成



利用期間 7月21日(水)から8月31日(火)まで

利用施設 天文館むじゃき本店(千日町)

対 象 会員と家族

※1会員1回限り

助成金額 1個につき300円(計4名まで)
(現地で利用申請書をご記入ください)

人 数 先着300家族

※助成は店内で「しろくま」を注文された方に限ります。注文の際、会員証を係の方に提示してください。

Event

スポーツクラブ法人会員 チケット

(プール、アスレチックジム等の利用)



申込受付期間 6月25日(金)～7月2日(金)

枚 数 メルヘンスポーツ・・・100枚
セイカスポーツクラブ・・・70枚

※会員1名につき、いずれか2枚まで。
※申込多数の場合は抽選となり、
初回当選の方を優先します。



利用料金 500円

(入場の際、チケットと併せてお支払いください)

申込方法 P5下段の「イベント・カルチャー申込方法」をご覧ください。

Event

クイーンズしろやま ディナークルーズ助成



申込受付期間 6月24日(木)から

運行期間 7月～8月
※現地集合、現地解散

会員料金 1人3,500円(一般料金 5,000円)

助成対象 会員と家族(1名) ※先着50名
※家族のみの参加はできません。

申込方法 直接、予約センターへ電話して予約をお取りください。
城山ストアー船舶事業部
TEL.099-257-3039

注意事項 ※事前に予約が必要です。
※10名を目安に運行します。

Event

ぶどう・梨狩りチケット



利用期間 8月1日(日)～9月30日(木)

と ころ 東市来町の観光農園(ぶどう)、溝辺町の観光農園(ぶどう・梨)
市内の川路ぶどう園(ぶどう)

内 容 1,500円以上で利用できる 1,000円助成チケット(1会員1枚)

枚 数 1,500枚

※申込多数の場合は抽選となります。当選者のみ事業所あてにチケットを送付(窓口受取もできます)
※当選者の会員Noを7月23日(金)に、よかセンターHPで発表します。

申込方法 P5下段の「イベント・カルチャー申込方法」をご覧ください。
※WEBでも受け付けます。詳しくはP5の「WEB申込方法」をご覧ください。
※いずれか1つの方法でお申込みください。



申込受付期間

7月9日(金)～7月13日(火)
[チケット発送予定: 7月23日(金)]

Ticket

窓口販売チケット

販売枚数が多く、従来どおり
窓口で販売するチケット

売り切れ次第終了

チケット等販売時間 9:00~17:30(土・日・祝日も同じ)

！ 注意 チケットは購入後、キャンセル、紛失等による再発行、払い戻しは一切できません。
チケット購入時には、必ず会員証をご提示ください。

スイス プチパレ美術展 フランス近代絵画の贈り物



ルノワール
《詩人アリス・ヴァリエール・
メルツバッハの肖像》
ASSOCIATION DES AMIS DU
PETIT PALAIS, GENEVE

開催期間 **7月23日(金・祝)～9月5日(日)**

ところ **鹿児島市立美術館**

金 額 **一 般 500円** (一般料金 1,000円)
小中生 200円 (一般料金 600円)

枚 数 **計500枚** 会員1名につき4枚まで

チケット販売 **7月7日(水)から**
よかセンター窓口で販売します。

[主催] 鹿児島市立美術館

エヴァンゲリオン展 VISUAL WORKS



開催期間 **7月9日(金)～9月5日(日)**

ところ **鹿児島県歴史・美術センター 黎明館**

金 額 **一般・大学生 500円** (一般料金 1,000円)
中高生 300円 (一般料金 700円)
小学生 100円 (一般料金 500円)

枚 数 **計500枚** 会員1名につき4枚まで

チケット販売 **7月2日(金)から**
よかセンター窓口で販売します。

[主催] 南日本放送

イベント・カルチャー申込方法

申込みは、電話かFAXでよかセンター鹿児島まで! (※申込期間を必ずご確認ください)



0120-850154

FAX 099-285-0102

申込みの際は、次の①～⑤をお伝えください。

①希望イベント名、 ②事業所名、 ③会員番号 ④会員氏名(参加者氏名)、 ⑤電話番号(連絡先)

WEB申込方法



**WEB
申込可**

がついたイベントは、WEB 申込みができます。

申込期間中に、よかセンターホームページ(<https://www.yoka-center.jp/>)より、「イベント申込」を開いて、入力送信してください。

(※入力間違いにご注意ください)

Ticket



映画チケット



いずれかの施設を
選んでください。

※共通鑑賞券ではありません。



金額 一般料金1,800円(1,900円)

→ **1,000円**

枚数 会員1人いずれか
2枚まで

施設名	利用期限(目安)	抽選販売枚数	窓口販売枚数
TOHOシネマズ	令和3年12月31日	300枚	300枚
ミッテ10	令和3年9月30日	150枚	150枚
天文館シネマパラダイス	令和3年12月31日	100枚	100枚
シネマサンシャイン始良	令和3年12月31日	50枚	50枚
ガーデンズシネマ	令和3年12月31日	10枚	20枚

※抽選販売で購入された方は、窓口販売では購入できません。

▼販売は、2通りの方法で行います。▼

抽選販売(申込多数時は抽選)

TEL・FAX・WEBで
申込み

抽選

ホームページで
発表・確認

現金と引換

①電話、FAX、WEBでお申し込み
7月2日(金)～7月7日(水)
いずれか1つの方法でお申込みください。

②申込多数の場合、抽選
当選発表予定 7月16日(金)
希望者が販売枚数を上回った場合、抽選を行い
その結果を「よかセンターホームページ」で発表。

③チケット引き換え
7月17日(土)～7月23日(金)
よかセンター窓口で、現金と引き換え。
当選結果は必ずHPで
ご確認ください

窓口販売(先着順)

④窓口販売
7月24日(土)～
よかセンター窓口で、現金と引き換え。

※抽選販売ではずれた方や、申込みをされなかった方は、窓口で先着順
にて販売します。

※チケット引き換え期間内に購入されなかった場合、キャンセル扱いとな
ります。

※キャンセル分を販売枚数に足して先着順販売。

※なくなり次第、終了。



Ticket

プリペイドカード助成

昨年、好評だった
プリペイドカード助成、
またまたやります!



新型コロナウイルスに
まけるな! 企画

NEW

①ジェフグルメカード

②JCBギフト券

③amazonギフトカード

④QUOカード

⑤図書カードNEXT

会員料金

5,000円

↓
4,000円

抽選販売分

100セット

300枚

150枚

100枚

100枚

窓口販売分

100セット

300枚

150枚

100枚

100枚

※1会員いずれ
か1枚のみ。
抽選販売で
購入された
方は、窓口販
売では購入
できません。

▼販売は、2通りの方法で行います。▼

抽選販売(申込多数時は抽選)

TEL・FAX・WEBで
申込み

抽選

ホームページで
発表・確認

現金と引換

①電話、FAX、WEBでお申し込み
7月9日(金)～7月13日(火)
いずれか1つの方法でお申込みください。

②申込多数の場合、抽選
当選発表予定 7月30日(金)
希望者が販売枚数を上回った場合、抽選を行い
その結果を「よかセンターホームページ」で発表。

③チケット引き換え
7月31日(土)～8月7日(土)
よかセンター窓口で、現金と引き換え。
当選結果は必ずHPで
ご確認ください

窓口販売(先着順)

④窓口販売
8月11日(水)～
よかセンター窓口で、現金と引き換え。

※抽選販売ではずれた方や、申込みをされなかった方は、窓口で先着順
にて販売します。

※チケット引き換え期間内に購入されなかった場合、キャンセル扱いとな
ります。

※キャンセル分を販売枚数に足して先着順販売。

※なくなり次第、終了。



Ticket

抽選販売チケット 1 ~ 8

販売枚数が少数のものや、
購入希望者が多く、抽選により
購入者を決定するチケット



！ 注意 チケット購入時には、必ず会員証をご提示ください。
※チケット購入後の返品はできません。

申込方法

7月2日(金)から7月7日(水) 午前9時から午後5時までの間に、
よかセンターへ電話またはFAX、WEBでお申込みください。
※申込多数の場合は、抽選となります。 ※FAXでお申込みの方は、着信の確認をお願いします。
※いずれか1つの方法でお申込みください。

会員番号、事業所名、
会員氏名、当選連絡先が
必要です

結果連絡

当選の方には、7月14日(水)までに電話で連絡いたします。
※落選の方には、連絡を省略させていただきます。

チケット 引き渡し

チケット引き渡し期間については、当選連絡の際、お知らせいたします。
※チケット代は、引き換え時に現金でお支払ください。



申込から購入までの手順

よかセンターへ
TELかFAX、WEBで
申込み

定員を超えたものは抽選

当選者に7月14日(水)
までにTELにて連絡

よかセンターで現金と引換

注意

- 座席位置は全て未定です。また、当選後、お選びいただくこともできません。
- 当選連絡先は、午前9時から午後5時の間で連絡可能な電話番号をお知らせください。
- 申込期間終了後のお取消は、お受けできません。

1

鈴木雅明 指揮 バッハ・コレギウム・ ジャパン(7人編成)



と き **7月20日(火)**

19:00開演

と ころ **川商ホール第2**
(市民文化ホール)

金 額 一般 **3,000円**
(一般料金4,000円)
※高校生以下 半額

枚 数 計 **30枚**(会員1人2枚まで)

2

純 烈 コンサート2021



と き **7月22日(木・祝)**

14:00開演

と ころ **川商ホール第1**
(市民文化ホール)

金 額 S席 **5,000円**
(一般料金6,000円)

枚 数 計 **30枚**(会員1人2枚まで)

3

鈴木優人 指揮 キリシマ祝祭 管弦楽団公演



と き **7月28日(水)**

19:00開演

と ころ **宝山ホール**

金 額 S席 **5,000円**
(一般料金6,500円)

枚 数 計 **30枚**(会員1人2枚まで)

4

リアル恐竜ショー 恐竜パーク



と き **8月19日(木)**

①12:00開演 ②15:00開演
※2回公演

と ころ **宝山ホール**

金 額 全席指定 **2,300円**
(一般料金3,300円)
※2歳以下膝上鑑賞無料 3歳以上有料

枚 数 各 **30枚**(会員1人4枚まで)

5

奄美の風 元ちとせ 中 孝介 & 城 南海



と き **9月4日(土)**

18:00開演

と ころ **川商ホール第1**
(市民文化ホール)

金 額 S席 **6,000円**
(一般料金7,300円)

枚 数 計 **30枚**(会員1人2枚まで)

6

由紀さおり ～50年記念コンサート 2021“感謝”～



と き **9月20日(月・祝)**

15:30開演

と ころ **宝山ホール**

金 額 **5,500円**
(一般料金6,800円)

枚 数 計 **30枚**(会員1人2枚まで)

7

宝山プレゼンツ 千住真理子 ヴァイオリン・リサイタル



Kiyotaka Sato(SCOPE)

と き **10月24日(日)**

14:00開演

と ころ **宝山ホール**

金 額 **2,500円**
(一般料金3,500円)

枚 数 計 **30枚**(会員1人2枚まで)

8

小曾根 真 60TH BIRTHDAY SOLO OZONE 60 CLASSIC × JAZZ



と き **11月3日(水・祝)**

17:00開演

と ころ **川商ホール第2**
(市民文化ホール)

金 額 **3,000円**
(一般料金4,000円)
※高校生以下 半額

枚 数 計 **30枚**

日帰り人間ドック受診あっせん助成

生活習慣病早期発見のために
受診されませんか？

※よかセンターの指定コースは一般検診の項目を、
より充実させた内容となっています。

7月～10月

受診資格	35歳以上の女性会員、45歳以上の男性会員 ※昨年度の受診者は除きます。
募集人員	20名(申込先着順受付)
主な検査項目	(日帰りコース) ①身体計測 ②視力検査 ③聴力検査 ④尿検査 ⑤便検査 ⑥血圧検査 ⑦肺機能検査 ⑧血液検査 ⑨心電図 ⑩眼底検査 ⑪腹部超音波検査 ⑫胸部X線検査 ⑬胃部X線検査

申込方法

電話またはFAXでよかセンターへお申し込みください。
電話受付9:00～17:30(土・日・祝日も同じ)

TEL 099-285-0003 / FAX 099-285-0102

申込期間

6月23日(水)から ※定員になり次第、締め切ります。
(よかセンターで申込受付後、検査コースの確認、日程調整等のため、
受診機関からご連絡いたします。)



受診期間・受診料

鹿児島県民総合保健センター [下伊敷3丁目]

一般料金 39,600円 → 会員受診料 **30,000円**

JA鹿児島県厚生連健康管理センター [与次郎1丁目]

一般料金 41,900円 → 会員受診料 **32,000円**

鹿児島市医師会病院 [鴨池新町]

一般料金 42,515円 → 会員受診料 **33,000円**

南風病院 [長田町]

一般料金 39,600円 → 会員受診料 **30,000円**

いい汗 流そう！

トレーニングルーム回数券

※1会員年度内
いずれか3冊まで

施設名	一般料金	会員料金
勤労者交流センター (よかセンター)	1,000円 (11回)	500円
ふれあいスポーツランド	2,000円 (11回)	1,700円
西原商会アリーナ (鹿児島アリーナ)	2,000円 (11回)	1,700円
鴨池ドーム	2,000円 (11回)	1,700円



閑散期(7月～8月)の ゴルフ場利用助成を行います。

対象施設 鹿児島ガーデンゴルフ倶楽部(直木町)
南国カンツリークラブ(吉野町)
島津ゴルフクラブ(宮之浦町)

対象 会 員

助成額 1,000円(プレー料金から差し引かれます)

利用方法 ゴルフ場受付で会員証を提示し、所定の用紙に
必要事項をご記入ください。(期間中いずれかの施設を1会員1回のみ)



よかセンター自主企画事業

「よかセンター鹿児島」の会員のみではなく、市民の皆様楽しんでいただく事業です。

絵手紙体験教室

四季折々の身近なものを画題とした絵手紙教室です。

と き 7月23日(金・祝) 午前10:00～(2時間程度)

ところ よかセンター(創作室)

対 象 市内の勤労者とそのご家族

定 員 15名(申込多数の場合は抽選)
※当選者には案内(ハガキ)を送付します

講 師 今吉 早苗 先生

参加料 無料

申込方法 電話またはFAXでよかセンターまで
TEL 285-0003 / FAX 285-0102

その他 駐車場は有料となりますので、出来るだけ公共交通機関をご利用ください



申込受付期間/6月30日(水)まで

夏休み親子折り紙教室

夏休みの図画工作に、親子でチャレンジしてみませんか?

と き 7月25日(日) 午前10:00～(2時間程度)

ところ よかセンター(創作室)

対 象 市内の勤労者とそのご家族 (親子3名以内で
※当選者には案内(ハガキ)を送付します お申込みください)

定 員 15名(申込多数の場合は抽選)
※小学校低学年以下を対象とした折り紙教室です

講 師 山川 幸代 先生

参加料 無料

申込方法 電話またはFAXでよかセンターまで
TEL 285-0003 / FAX 285-0102

その他 駐車場は有料となりますので、出来るだけ公共交通機関をご利用ください



申込受付期間/6月30日(水)まで

～みなさんの事業所をPRしませんか～

よかセンターでは、広告チラシ等をセンターニュースに同封して配布するサービスがございます。
ご希望の事業所は、よかセンター鹿児島(☎285-0003)までお問い合わせください。

(A4サイズ1部 一般10円→会員5円 全会員事業所あてに1部ずつ送付)

※内容によってはお断りする場合もあります。

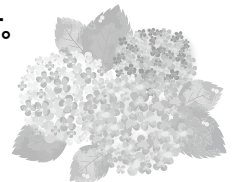

指定店募集中!



よかセンター会員及びその家族へのサービス充実のため、会員証の提示による割引や、その他の特典サービスを提供していただけるお店や、事業所等を募集しています。

特典内容は、自由に設定可能です。また、指定店になっていただくと、センターニュース、ホームページ等でお知らせするので、お店のPRにもなります。

ご協力いただけるお店や、事業所がありましたら、下記申込書にご記入のうえ、よかセンター事務局までFAXしてください。ご協力、よろしくお願いいたします。

指定店申込書

FAX 099-285-0102

年 月 日

店舗・施設名			
所在地	〒		
電話・FAX	TEL () -	FAX () -	担当者名
種別区分(該当に✓)	<input type="checkbox"/> 買う <input type="checkbox"/> 食べる <input type="checkbox"/> 暮らし <input type="checkbox"/> 学ぶ <input type="checkbox"/> 遊ぶ <input type="checkbox"/> 泊まる <input type="checkbox"/> その他 ()		
割引等の特典内容(該当に✓)	対象: <input type="checkbox"/> 会員限定 <input type="checkbox"/> 家族可 <input type="checkbox"/> 同伴者可 <input type="checkbox"/> その他可 内容 ()		

理事長交代のお知らせ

6月1日付けで、井手之上清治理事長から、田畑浩秋理事長に交代されました。



前理事長
井手之上 清治

平成30年6月から3年間、理事長として会員やご家族にとって「うれしい、やさしい、楽しい」をモットーに、地域に根差す勤労者のためのよかセンターを目指して職務にあたってきました。

これまで大変お世話になりましたことに感謝申し上げますとともに、今後とも当センターをよろしく願ひいたします。



理事長
田畑 浩秋

6月1日付けで、公益財団法人鹿児島市中小企業勤労者福祉サービスセンター理事長に就任いたしました。

会員の皆様のお力添えをいただきながら、よりよいサービスの提供に努めてまいりたいと思います。

今後とも、ご指導、ご厚誼賜りますようよろしくお願いいたします。

お知らせ 令和2年度 決算報告

公益財団法人鹿児島市中小企業勤労者福祉サービスセンターの令和2年度決算は、次のとおりとなりました。

(単位：円)

経常収益		経常費用	
基本財産運用益	150,412円	勤労者福祉サービス事業費	187,358,967円
会費・入会金	146,603,400円	事業費	135,148,951円
事業収益	82,143,085円	共済給付事業費	67,283,098円
サービスセンター事業収益	27,767,100円	健康維持増進事業費	29,403,596円
交流センター事業収益	53,786,700円	生涯学習(自己啓発)事業費	255,372円
収益事業収益	589,285円	余暇活動助成事業費	30,796,931円
受取補助金(市)	14,825,832円	企画・広報事業費	5,146,400円
委託共済給付事業収益	11,690,891円	加入促進費	1,109,124円
雑収入	802,632円	自主企画事業費	403,573円
受取助成金	100,000円	その他勤労者福祉事業費	750,857円
		人件費・事業運営費	52,210,016円
		勤労者交流センター管理運営事業費	53,144,590円
		収益事業費	286,979円
		管理費	1,142,578円
経常収益計	256,316,252円	経常費用計	241,933,114円

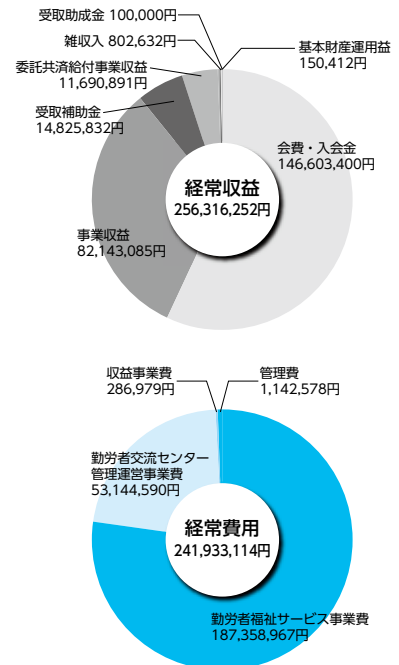

イベントアルバム

よかセンターゴルフ大会

5月23日(日) 41名参加
鹿児島ガーデンゴルフ倶楽部



押し花体験教室

5月23日(日) 9名参加
よかセンター 創作室





おめでとうございます!! よかセンターゴルフ大会入賞者 (敬称略)

5/23(日) 41名参加

- 優勝 中野 学 (株)久保組
- 準優勝 西口 慎太郎 (公財)鹿児島市水族館公社
- 第3位 柿野 賢治 (株)鹿児島放送
- ベストグロス 80
中野 学 (株)久保組
- ニアピン賞
(8番) 柿野 賢治 浅井 昌史
(16番) 満沢 和博 留守 浩充
- ドラコン賞
(9番) 吉田 明彦 武田 喜美子
(15番) 満石 公一 寿福 剛



参加者の声

高橋商事(株)

脇黒丸 皓太さん



参加のキッカケは?

職場でゴルフをするメンバーが増え、たまたま会報誌でコンペの記事を見かけたので申込みました。相互のコミュニケーションを図る手段として参加費も魅力的でした。

Q

イベントに参加されて、どうでしたか?

コロナ禍の中ではありましたが、社員同士のパーティーだったので、気兼ねなく楽しくプレーができました。できれば、毎月開催して欲しいです。

Q

イベントの他にどんなものを利用していらっしゃいますか?

温泉入浴回数券の購入や、宿泊費助成、職場健康診断受診料助成など、いろいろなメニューを利用しています。

Q

会員の皆様へ幅広いサービスを提供するため、新規会員事業所を募集しています。
お知り合いの方で加入されていない事業所がありましたら、ぜひご紹介ください!

※ご紹介いただいた事務所が加入された場合、加入者数に応じて紹介者様へ QUO カードを進呈いたします。

↓下記に必要事項をご記入いただき、FAX またはご郵送ください。 **FAX : 099-285-0102**

《ご紹介いただける事業所様》

事業所紹介カード



事業所名		代表者名	
所在地	〒	担当者名	
電話番号		従業員数	人
※いずれかに○をつけてください	1. 資料の送付を希望 (パンフレット ・ 入会申込書 ・ どちらも)		
	2. 電話での説明を希望		
	3. 訪問しての説明を希望		
	4. その他 ()		

《紹介者様》

事業所名		紹介者名	
所在地	〒	電話番号	

公益財団法人 鹿児島市中小企業勤労者福祉サービスセンター(愛称:よかセンター鹿児島)
〒890-0053 鹿児島市中央町10番キャンセビル7階 ☎0120(850)154/TEL099-285-0003

新たに加入されました事業所をご紹介します。

本紙第137号掲載分以降加入された事業所（入会順 令和3年5月28日現在） 敬称略

- ◆(株)南日本新聞 メディアプロ
- ◆児童発達支援事業所 光山はぐくみハーモニー
- ◆(株)S E I K O不動産
- ◆(株)吉野杜
- ◆発達支援セラピスト訪問事業所
- ◆堀之内労務管理事務所
- ◆キッズアドベンチャーアクア
- ◆誠新産業(株)
- ◆(有) 純信企画
- ◆南日本出版(株)

皆さん
よろしく!



よか
センター
かごしま

第138号

2021年6月

編集・発行／(公財)鹿児島市中小企業勤労者福祉サービスセンター

鹿児島市中央町10番

TEL099-285-0003

FAX099-285-0102

お菓子のレシピ

監修：今村学園ライセンスアカデミー 吉田孝久先生

ちょっとお洒落な錦玉羹

15×15cm ぐらいの
タッパー 1 個分

夏に向けて涼しげな錦玉羹を作しましょう。
自宅にあるプラスチック容器やプリンカップでも良いですし
タッパーに流して切り分けても良いです。

材料

- 糸寒天 7g (粉寒天・アガーといったものでも代用可能ですが、使用量に注意してください)
- 水 400g
- グラニュー糖 200g
- 水飴 20g
- レモン果汁 20g ※好みで量は調整してください

好みのフルーツ(メロン・オレンジなどフレッシュでなくても缶詰で良い)

作り方

- 鍋に糸寒天・水を入れ火にかけて沸騰させる。吹きこぼれないように火加減を調整し沸騰状態で1分糸寒天をしっかり溶かす。
- ①の寒天液を裏ごし、鍋に戻しグラニュー糖・水飴を加え攪拌しながら沸騰させる。
- グラニュー糖が溶けたのを確認したら火を止め、レモン果汁を加える。
- 用意した型に1/3を流し少し固まったところで好みのフルーツを浮かべ、残りの寒天液の1/2を流す。
- ④の寒天液が少し固まったら再びフルーツをバランスよく並べ残りの寒天液を流し、常温である程度固まったら冷蔵庫に移し完全に固める。
- 型から抜き好みの大きさにカットし皿に盛りつければ完成。

POINT!

- ※糸寒天は解ける際の温度が90℃程度です。沸騰状態でしっかり溶かしてください。
- ※レモン果汁のように酸性のものは寒天と長く煮込むと凝固しにくくなります。最後に入れるように!
- ※レモン果汁以外に好みのリキュールを入れると「大人向け」になります。

頭の体操



Q 「？」に当てはまるのは、次のA～Fのうちどれでしょうか?理由も考えてください。

<ある>

<なし>

直	↔	曲
南	↔	北
交	↔	避
木	↔	森
?	↔	引

A 割	B 足	C 押
D 加	E 掛	F 増

FAXまたはハガキで①クイズの答え②氏名③会員ナンバー④事業所名⑤よかセンターへのご意見、ご要望等をお書きの上、よかセンターまでお送りください。正解者の中から抽選で記念品をさしあげます。

●応募締切●令和3年7月31日(土) 必着

正解は次号に掲載します。

前回 第137号掲載「頭の体操」の正解

答え: ことり

これらの円盤の星印の部分には、十二支の干支が入ります。12時の部分からスタートして「子」「丑」「虎」「卯」「辰」...と入れていくと、9時の部分には「酉」が入ります。したがって答えは「ことり」になります。

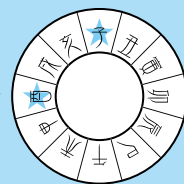

応募総数: 155名(うち正解者146名)

当選者数: 44名

多数のご応募ありがとうございました。

なお、当選者発表は、賞品の発送をもってかえさせていただきます。

鹿児島市支援

雇用維持支援金(第3期)の申請はお済みですか?

中小企業者等の雇用の維持を図るため、新型コロナウイルス感染症の影響を受けて国の「雇用調整助成金」「緊急雇用安定助成金」の支給を受けた鹿児島市内に事業所を有する事業主に対して、本市独自の支援金を支給します。

対象者: 市内の事業所で新型コロナウイルス感染症の影響に伴う休業を令和3年1月1日から同年3月31日までの期間に実施し、それに伴う雇用調整助成金及び緊急雇用安定助成金の支給決定を鹿児島労働局長から受けた中小企業事業主

申請期限: 令和3年7月31日(土) (消印有効)

<支援金額> 雇用調整助成金等の支給決定金額の15% ※1申請者あたり上限額1,000万円(3判定基礎期間まで)

詳しくは 鹿児島市雇用維持支援金専用ダイヤル ☎099-803-8671 (平日/8:30~17:15)



(公財)鹿児島市中小企業勤労者福祉サービスセンター

(愛称: よかセンター鹿児島)

〒890-0053 鹿児島市中央町10番 キャンセビル7階

【業務時間】9:00~17:30(土・日・祝日も同じ) 【休業日】年中無休(ただし、年末年始を除く)

TEL:099-285-0003 FAX:099-285-0102

※よかセンター鹿児島にチケット購入や手続き等でお越しの方で、キャンセ立休駐車場にお車を駐車された場合、30分の駐車券を進呈します。

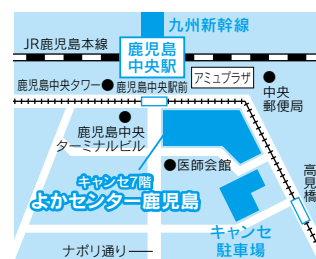

ご家族の方にもお見せください。