

Event

職域ソフトボール大会

(スローピッチ投法) 使用するボールは、14号ボールです。

参加チーム募集!

と き

10月24日(日)

※予備日：11月7日(日)

午前8:30集合

対 象

会員 (1チーム15名以内)

※1事業所でチーム編成できない場合、
他の会員事業所との混成チームでもかまいません。

募集チーム数

24チーム (トーナメント方式)

〔申込多数のときは1事業所1チームのみの出場とし、
抽選を行います。〕

新型コロナウイルス感染症拡大防止のため、チーム数を
減らして開催いたします。

申込方法

P6下段の「イベント・カルチャー申込方法」を
ご覧ください。

申込受付期間

9月29日(水)から10月4日(月)まで

[案内文書発送予定：10月15日(金)]

と ころ

鹿児島ふれあいスポーツランド
(中山町)

参 加 料

1チーム7,500円
(保険料含む)

表 彰

優勝、準優勝、第3位、第4位

※出場選手(各チーム上限15名)には、お弁当を準備します。

なお、今回は代表者会議は執り行いません。
組合せ抽選については、事務局の代理抽選とさせていただきます。

新型コロナウイルス感染症の状況によっては、中止となる場合があります。

お知らせ

「スイス プチパレ美術館展 ～フランス近代絵画の贈り物～」返金手続きのご案内

「まん延防止等重点措置」の実施を受け観覧が中止となったため、よかセンターで購入された未使用の観覧券に
ついて、返金手続きを行います。よかセンターへご連絡のうえ、次の事項をお伝えください。

お伝えいただく事項：会員番号、事業所名、会員氏名、未使用の枚数（一般、小中学生）

※後日、振込先等を記入する申請用紙をお送りします。未使用観覧券と一緒にお願いします。

(TEL：フリーダイヤル 0120-850154)

連絡受付期間

9月25日(土)まで



TAKE
OUT

テイクアウト助成チケットの利用店舗(会員事業所)を追加募集します

「会員事業所利用促進」 テイクアウト助成チケット協力店の追加募集

コロナ禍にあって、その影響を受けている会員事業所、とりわけ影響の大きいと思われる飲食店への支援の1つとして、今回よかセンターでは「テイクアウト助成チケット(第2弾)」を発行いたします。

つきましては、会員事業所でテイクアウトができる飲食店を運営している店舗を追加募集いたします。

ご協力いただける店舗については、簡単な手続用紙を用意しておりますので、ぜひ、この機会にご応募ください。

期 限…**10月15日(金)まで**

助成チケット(500円券)受付、発送…**次号(11月号)でご案内予定**

利用期間…**12月1日(水)～3月31日(木)**

※詳しくは、よかセンター鹿児島(フリーダイヤル0120-850154)までお問い合わせください。

今後の予定

TAKE OUT

テイクアウト助成 飲食店一覧

(第1弾 8月1日～11月30日利用分)

(令和3年9月1日更新)



飲食店名	飲食店の業種
1. スパランドららら レストランポーラ	和食・洋食
2. マザーズクレープ&カフェ	クレープ
3. シュシュクレープ&カフェ	クレープ
4. 天文館むじゃき 本店	氷菓
5. アクアガーデンホテル福丸	和食・洋食
6. 城山ホテル鹿児島	和食・洋食
7. BABY FACE Planet's 宇宿店	ピザ・パスタ
8. お好み焼本舗 宇宿店	お好み焼き
9. 五郎家本店	ラーメン
10. 五郎家中央店	ラーメン
11. TO THE HERBS 鹿児島店	ピザ・パスタ
12. 鹿児島サンロイヤルホテル	和食・洋食
13. 日本料理 愛	和食
14. ホテルタイセイアネックス	和食・洋食

新規
新規
新規

Event

初心者釣り教室

と き **10月10日(日) 10:00~14:00**

と ころ **鴨池海づり公園**(与次郎2丁目)

対 象 **会員と家族(1名)**

※上記以外の方は、一般料金で入場いただけます。

人 数 **10家族**

※最少催行人員: 5家族

申込多数の場合、抽選となり
初めての方を優先させて
いただきます

参加料 **1家族500円**(4時間の釣り料金込み)
(竿+釣り仕掛け+撒餌 1セットは準備します)
不足分は各自でご用意ください。

申込方法 **P6下段の「イベント・カルチャー申込方法」をご覧ください。**



※写真はイメージです

Event

黒豚と完熟トマトのミートパイ& ブルーベリーアイスづくりと野菜収穫体験

と き **10月17日(日) 10:00~12:00**

と ころ **グリーンファーム**(喜入一倉町)

対 象 **会員と家族**

人 数 **20家族**

※最少催行人員: 10家族

申込多数の場合、抽選となり
初めての方を優先させて
いただきます

参加料 **1家族1,000円**
(1家族で約15cmのミートパイを1つ、ブルーベリーアイス
を4つ作ります)

申込方法 **P6下段の「イベント・カルチャー申込方法」をご覧ください。**



※写真はイメージです

Event

秋の味覚!いも掘り収穫体験

と き **11月14日(日)** ①10:00~11:00
②11:30~12:30

申込受付期間

10月13日(水)~10月17日(日)
[案内文書発送予定:10月27日(水)]

ところ **西園農園**(日置市吹上町)
※収穫するいもは、「紅はるか」です。

対 象 **会員と家族**

人 数 **合計
50家族**

申込多数の場合、抽選となり
初めての方を優先させて
いただきます

参 加 料 **1家族500円** 採ったイモ5kgの
お持ち帰り付き



※写真はイメージです

申込方法 **P6下段の「イベント・カルチャー申込方法」をご覧ください。**
ご希望の時間を上記①②から選んでお申込みください。

Culture

かごしま健康の森公園 パークゴルフ場利用チケット

利用期間 **令和4年3月末まで**

申込受付期間

9月22日(水)~9月26日(日)
[チケット発送予定:10月1日(金)]

ところ **かごしま健康の森公園パークゴルフ場**(犬迫町)

対 象 **会員(1名2枚まで)**

チケット枚数 **100枚**(申込多数の場合、抽選となります)
※当選の方には、事業所あてにチケットを郵送します。

チケット内容 **チケット1枚で1名無料**
(通常料金:大人 600円)



※写真はイメージです

申込方法 **P6下段の「イベント・カルチャー申込方法」を
ご覧ください。**

Event

みかん狩りチケット



実施時期 10月23日(土)~11月30日(火)

- 対象農園**
- 菌田農園(南九州市川辺町)
 - 鬼塚望岳園(五ヶ別府町)
 - 東峯果樹園(日置市東市来町)
 - 松永果樹園(いちき串木野市)

対 象 会員1名につき1枚

助 成 額 購入金額(入園料を含む)1,500円以上で、
1,000円の助成
(みかん園でチケットと併せてお支払いください)

チケット枚数 1,300枚(申込多数の場合、抽選となります)
※当選者のみ、事業所あてにチケットを送付します。
(窓口受取もできます。申込みの際、お申付けください。)

申込方法 P6下段の「イベント・カルチャー申込方法」をご覧ください。
WEBでも受け付けます。詳しくは、P6下段「WEB申込方法」をご覧ください。
10月13日に、当選された方の会員Noを、よかセンター鹿児島ホームページに掲載いたします。

申込受付期間
9月29日(水)~10月3日(日)
[チケット発送予定:10月13日(水)]



※写真はイメージです。

Event

ランチバイキング助成チケット



期 間 チケット到着より12月26日(日)まで

- 利用可能施設**
- 城山ホテル鹿児島(ガーデンレストランholt)
 - 鹿児島サンロイヤルホテル(カフェレストラン トリアン)

対 象 会員(1名2枚まで)

チケット枚数 1,600枚(申込多数の場合、抽選となります)
※当選者のみ、事業所あてにチケットを送付します。
(窓口受取もできます。申込みの際、お申付けください。)

助 成 額 利用料金からの500円引き

申込方法 P6下段の「イベント・カルチャー申込方法」をご覧ください。
WEBでも受け付けます。詳しくは、P6下段「WEB申込方法」をご覧ください。
10月15日に、当選された方の会員Noを、よかセンター鹿児島ホームページに掲載いたします。



※写真はイメージです。

Culture



スポーツクラブ法人会員チケット

(プール、トレーニングジム等の利用)

枚数 メルヘンスポーツ……………100枚
セイカスポーツクラブ…… 70枚

※会員1名につき、いずれか2枚まで
申込多数の場合は抽選となり、初回当選の方を優先します。

利用料金 **500円**(入場の際、チケットと併せてお支払いください)

枚数 P6下段の「イベント・カルチャー申込方法」を
ご覧ください。

申込受付期間 9月29日(水)から10月3日(日)まで

(チケットが届き次第、発送します)

メルヘンスポーツ



トレーニングジム

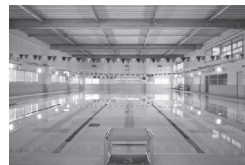

プール

セイカスポーツクラブ



トレーニングジム



スタジオ

よかセンターのご案内

■使用料金等

(専用使用)

施設名	定員等	9:00~13:00	13:00~17:00	17:00~21:00
7F 第1会議室	70人	1,000円	1,000円	1,000円
第2会議室	10人	200円	200円	200円
第3会議室	10人	200円	200円	200円
第4会議室	30人	1,000円	1,000円	1,000円
創作室	30人	400円	400円	400円
第1和室	20畳	400円	400円	400円
第2和室	24畳	400円	400円	400円
8F 体育館(貸切)	—	3,000円	3,000円	3,000円
多目的ホール	300人	2,100円	2,100円	2,100円

■体育館一部使用

バレーボール	1コート2時間につき	600円
バドミントン、ミニバレー等	1コート2時間につき	300円
卓球	1台2時間につき	200円

当センターが、指定管理者として管理運営を行っている勤労者交流センター(よかセンター)は、市内に住むか、市内の事業所に勤務する勤労者ご家族を対象とした、余暇の充実と相互の交流を促進するための施設です。お気軽にご利用ください。(宣伝・販売・勧誘等、営利目的等での利用はできません。)

多目的ホール



社交ダンスや音楽発表会等にも、ご利用いただけます。

第1会議室



プロジェクター等映像音響機器も使用できます。

■トレーニングルーム(8F)について



利用料金 1回 100円

回数券1冊 (11枚つづり)	一般料金 1,000円	会員料金* 500円
-------------------	----------------	---------------

※会員料金での窓口販売は午後5時30分まで
回数券は7Fよかセンター鹿児島窓口で販売しております。

作品展等を
開催希望の方は、
7F展示コーナー(無料)を
ご利用ください。



よかセンター

◇開館時間/午前9:00~午後9:00

◇休館日/年末年始(12/29~1/3)

※駐車場は有料となりますので、できるだけ公共交通機関をご利用ください。

〒890-0053 鹿児島市中央町10番キャンセビル7・8F

TEL 099-285-0003 FAX 099-285-0102

イベント・カルチャー申込方法

※電話かFAX、またはWEBのいずれか1つの方法でお申込みください。

申込みは、**電話かFAX**で、よかセンター鹿児島まで! (※申込期間を必ずご確認ください)



0120-850154

FAX 099-285-0102

申込みの際は、次の①~⑤をお伝えください。

①希望イベント名、②事業所名、③会員番号 ④会員氏名(参加者氏名)、⑤電話番号(連絡先)



**WEB
申込可**

このマークがついたイベントは、WEB申込みができます。

申込期間中に、よかセンターホームページ(<https://www.yoka-center.jp/>)より、「イベント申込」を開いて、入力送信してください(※入力間違いにご注意ください)

Ticket

窓口販売チケット

販売枚数が多く、従来どおり
窓口で販売するチケット

売り切れ次第終了

チケット等販売時間 9:00~17:30(土・日・祝日も同じ)

！ 注意 チケットは購入後、キャンセル、紛失等による再発行、払い戻しは一切できません。
チケット購入時には、必ず会員証をご提示ください。

フロム・ジ・エッジ ～80年代 鹿児島生まれの作家たち～

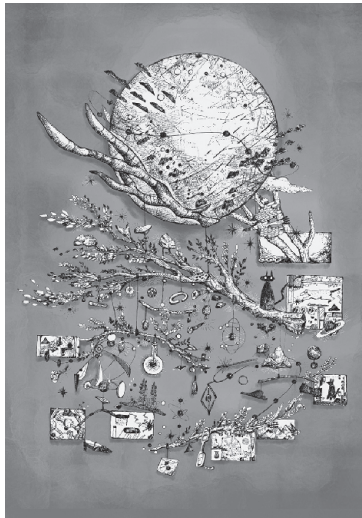

篠崎理一郎「blue moon」2018

開催期間 10月1日(金)～11月7日(日)
(休館日を除く)

金 額 一 般 500円
(一般料金 1,000円)
小・中学生 200円
(一般料金 600円)

枚 数 先着200枚(会員1名につき4枚まで)

チケット販売 9月22日(水)から
よかセンター窓口で販売します

[主催] 鹿児島市立美術館

スパランド裸・楽・良 施設利用回数券

(温泉入浴、トレーニングルームと休憩室が利用できます)
※現地で+200円お支払いいただくと、スパゾーン(水着着用)も利用できます。



金 額 一冊 3,700円
(一般料金 4,900円)
[1冊:490円券×10枚+690円券×1枚]

枚 数 先着50冊(会員1名につき1冊まで)

チケット販売 9月22日(水)から
よかセンター窓口で販売します

「確かな未来」が会社を変える。



で退職金。

「中退共」は中小企業が加入しやすい
国の退職金制度です。

- ① 国の制度だから安全・安心!
さらに掛金の一部を国が助成します。
- ② 社外積立でラクラク管理!
管理や運用の手間がかかりません。
- ③ 掛金は全額非課税でオトク!
節税に加え、手数料もかかりません。

- パートタイマーさんもお加入いただけます。
- 他の退職金・企業年金制度等とのポートビリティも可能です。

詳しくは
ホームページをご覧ください

中退共

検索

<http://chutai-kyo.taisyokukin.go.jp/>

独立行政法人勤労者退職金共済機構 中小企業退職金共済事業本部 TEL(03)6907-1234 FAX(03)5955-8211

チケット等販売時間 9:00~17:30 (土・日・祝日も同じ)

Ticket

抽選販売チケット 1~4

販売枚数が少数のものや、
購入希望者が多く、抽選により
購入者を決定するチケット



！ 注意 いずれの公演も収容率100%で開催予定です。お申込後の変更・キャンセルは延期・中止を除き承ることはできません。ご自身の体調や環境などを考慮のうえご検討いただき、慎重に判断してください。

申込方法

9月22日(水)から9月26日(日) 午前9時から午後5時までの間に、
よかセンターへ電話またはFAX、WEBでお申込みください。
※申込多数の場合は、抽選となります。 ※FAXでお申込みの方は、着信の確認をお願いします。
※いずれか1つの方法でお申込みください。

会員番号、事業所名、
会員氏名、当選連絡先が
必要です

申込から購入までの手順

よかセンターへ
TELかFAX、WEBで
申込み

定員を超えたものは抽選

当選者に10月8日(金)
までにTELにて連絡

よかセンターで現金と引換

結果連絡

当選の方には、10月8日(金)までに電話で連絡いたします。
※落選の方には、連絡を省略させていただきます。

チケット 引き渡し

チケット引き渡し期間については、当選連絡の際、お知らせいたします。
※チケット代は、引き換え時に現金でお支払ください。その際、必ず会員証をご提示ください。



注意

- 座席位置は全て未定です。また、当選後、お選びいただくこともできません。
- 当選連絡先は、午前9時から午後5時の間で連絡可能な電話番号をお知らせください。
- 申込期間終了後のお取消は、一切お受けできません。十分ご検討のうえ、お申込みください。

1 高嶋ちさ子 12人のヴァイオリニスト コンサートツアー2021



とき **11月21日(日)** ところ **宝山ホール**
14:30開演

金額 全席指定 **6,000円** (一般料金7,300円)

枚数 **30枚** (会員1人2枚まで) 問合せ キョードー西日本

2 鹿児島県文化センター開館55周年記念 宝塚歌劇宙組全国ツアー公演



演目

ミュージカル・ロマン

「パロンの末裔」

作・演出／正塚晴彦

ショー・トゥー・クール

「アクアヴィーテ(aquavite)!!」

～生命の水～

作・演出／藤井大介

主演 真風涼帆、潤花

©宝塚歌劇団

とき **11月27日(土)・11月28日(日)**
18:00開演 12:00開演

ところ **宝山ホール** 金額 **S席 6,500円** (一般料金8,000円)

枚数 各日 **30枚** (会員1人2枚まで) 主催 宝山ホール (株)南日本新聞社 (株)南日本放送

3 東京バレエ団 くるみ割り人形 全2幕



とき **12月18日(土)** ところ **川商ホール第1**
14:00開演 (鹿児島市民文化ホール)

金額 **S席 6,500円** (一般料金8,000円)

枚数 **30枚** (会員1人2枚まで) 主催 (公財) 鹿児島市教育文化振興財団

4 OSAKA SHION WIND ORCHESTRA ドラゴンクエストコンサート in KAGOSHIMA 吹奏楽による「ドラゴンクエスト」IV・V・VI



2022年 とき **2月12日(土)** ところ **川商ホール第1**
16:00開演 (鹿児島市民文化ホール)

金額 **S席 3,000円** (一般料金4,000円)

枚数 計 **30枚** (会員1人2枚まで) 主催 (公財) 鹿児島市教育文化振興財団

日帰り人間ドック受診あっせん助成

生活習慣病早期発見のために
受診されませんか？

※よかセンターの指定コースは、一般検診の項目を
より充実させた内容となっています。 **10月～12月**

受診資格	35歳以上の女性会員、45歳以上の男性会員 ※昨年度の受診者は除きます。※原則として複数の検査への申込みはできません。
募集人員	20名(申込先着順受付)
主な検査項目	(日帰りコース) ①身体計測 ②視力検査 ③聴力検査 ④尿検査 ⑤便検査 ⑥血圧検査 ⑦肺機能検査 ⑧血液検査 ⑨心電図検査 ⑩眼底検査 ⑪腹部超音波検査 ⑫胸部X線検査 ⑬胃部X線検査

申込方法 電話またはFAXでよかセンターへお申し込みください。
電話受付9:00～17:30(土・日・祝日も同じ)
TEL 099-285-0003 / FAX 099-285-0102

申込期間 **9月22日(水)から** ※定員になり次第、締め切ります。
(よかセンターで申込受付後、検査コースの確認、日程調整のため、
検査施設からご連絡いたします。)



受診機関・受診料

鹿児島県民総合保健センター [下伊敷3丁目]	一般料金 39,600円 → 会員受診料 30,000円
------------------------	-------------------------------------

JA鹿児島県厚生連健康管理センター [与次郎1丁目]	一般料金 41,900円 → 会員受診料 32,000円
----------------------------	-------------------------------------

鹿児島市医師会病院 [鴨池新町]	一般料金 42,515円 → 会員受診料 33,000円
------------------	-------------------------------------

南風病院 [長田町]	一般料金 39,600円 → 会員受診料 30,000円
------------	-------------------------------------

PET/CTドックコース(がん検査)受診あっせん助成

受診資格 (申込時点)	35歳以上の女性会員、45歳以上の男性会員 ※昨年度の受診者は除きます。 ※原則として、複数の検査への申込みはできません。
募集人員	各施設10名(申込先着順受付)
対象期間	9月～12月(日・祝日を除く)

受診機関・主な検査項目・受診料

受診機関	主な検査項目	受診料
厚地記念クリニック	PET/CT検査 血液検査(腫瘍マーカー) 超音波検査腹部	一般料金 140,000円 → 会員受診料 108,000円
南風病院	胸部CT 尿、便潜血 + 胃カメラ	一般料金 148,000円 → 会員受診料 118,000円

申込方法 電話またはFAXでよかセンター鹿児島へお申し込みください。受付時間9:00～17:30(土・日・祝日も同じ)
TEL 099-285-0003 FAX 099-285-0102

申込期間 **9月22日(水)から** ※定員になり次第、締め切ります。
(よかセンター鹿児島で申込み受付後、検査コースの確認、日程調整のため、検査施設からご連絡いたします。)

PET検査とは

PET検査は、陽電子放射断層撮影(Positron Emission Tomography)の略で、頭文字を取りペットと呼びます。PETはがんが糖を大量に消費する性質を利用しています。糖は特別な光(放射線)を出す物質を組み込んだ薬剤(FDP)を注射すると、がんの病巣に多く集まり、光るようになります。その光を専用のPETカメラで撮影するとがんの場所、大きさを知ることができるわけです。

PET/CT検査の利点

- ①1回の検査でも全身をチェックできること
- ②小さながんも見つけやすいこと
- ③がんの広がりや転移を正確に診断できるので、適切な治療の選択に有用
- ④寝ているだけで写真が撮れるので体に負担がかからないこと

お奨めしたい方

- ①今は異常がないけど、どこかのがんにかかっているかもしれないと不安な方
- ②他の検査で異常と言われて、がんかどうか調べてほしい方
- ③すでにがんと診断されて治療を始める前の方
- ④治療を受けた後で、がんが残っているかどうか、あるいは再発が心配な方

乳がん検診

デジタルマンモグラフィと乳腺超音波検査をあわせた検査になります。

申込受付期間
10月18日(月)～10月29日(金)

日時 **11月23日(火祝)** 午前9時30分から午後5時まで

ところ **鹿児島市立図書館 東側(遊歩道)専用検診車**

対象 **会員と家族(合計2名まで)** ※検診人数に制限がありますので、お早めにお申し込みください。

人数 **50名** (定員になり次第、締め切ります) **検診料** **7,000円** (一般料金 10,569円)

申込方法 **社会医療法人 博愛会**
さがらパース通りクリニック健診事業部
TEL 099-224-1821 受付時間 9:00～17:00(月曜～金曜)
お申込みの際、「午前」「午後」の希望をお伝えください。



マンモグラフィと超音波装置を搭載した検診車

特徴

- ①マンモグラフィの画像を見ながら、超音波検査を行います。
- ②検査結果に乳腺タイプをお知らせ致します。

(協力)社会医療法人博愛会 相良病院健診事業部

よかセンター自主企画事業

「よかセンター鹿児島」の会員のみではなく、一般の市民の方にも楽しんでいただく事業です。是非お申込みください。

対象 市内の勤労者またはそのご家族 ※駐車場は有料となりますので出来るだけ公共交通機関をご利用ください。

① ヨガ健康教室

ゆったりと気持ち良く心と体を整えるヨガの体験教室です。



講師
上舞 美由起 先生

と き 10月31日(日)
10:00~12:00

と ころ よかセンター
体育館(8F)

参加料 無料

定 員 30名(申込多数の場合抽選)

申込受付期間

9月14日(火)~10月13日(水)

② 親子で楽しくリトミック

リズム・音楽にあわせて動き、感じる心・想像する力を育てます。親子で一緒にお楽しみください。



講師
中村 千里 先生

と き 11月18日(木)
10:00~11:30

と ころ よかセンター
多目的ホール(8F)

参加料 無料

定 員 30名(申込多数の場合抽選)

申込受付期間

9月25日(土)~11月13日(土)

③ トレーニング教室

効果的なトレーニング方法やストレッチなど体と運動の基礎を学ぶ初心者向けの教室です。



講師
柳田 豊 先生

と き 11月27日(土)
10:00~11:30

と ころ よかセンター
トレーニングルーム・体育館(8F)

参加料 無料

定 員 15名(申込多数の場合抽選)

申込受付期間

9月25日(土)~11月13日(土)

申込方法

電話またはFAXでよかセンター鹿児島までお申込ください。

☎ 099-285-0003/FAX 099-285-0102

グリーンランド 入園料助成について

利用方法

利用の際は、右の利用申請書(コピー可)をご記入のうえ、現地窓口で**会員証を添えて**提出してください。

(利用申請書は、よかセンターHPからダウンロードできます)

ご注意

現地窓口には、利用申請書の準備はありません。

(必ず、事前に準備のうえ、ご持参ください)

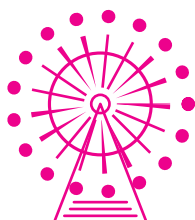

よかセンター鹿児島 グリーンランド利用申請書

利用年月日	年 月 日 ()		
会員番号			
事業所名			
会員名	姓	名	区分
家族名	1		(おとな・子ども・幼児・シニア)
	2		(おとな・子ども・幼児・シニア)
	3		(おとな・子ども・幼児・シニア)
	4		(おとな・子ども・幼児・シニア)
	5		(おとな・子ども・幼児・シニア)
	6		(おとな・子ども・幼児・シニア)

区分	一般料金	会員料金	利用人数
入園料			
おとな(高校生以上)	1,700円	1,100円	名
幼児・子ども(3才~中学生)	900円	600円	名
シニア(65歳以上)	900円	600円	名

☆ 本券に会員証と会員料金(現金)を添えて、遊園地窓口へご提示ください。

☆ 利用回数は、会員1名につき年2回までとさせていただきます。

☆ 補助対象期間: 2021年6月1日~2022年3月31日

(公財)鹿児島市中小企業勤労者福祉サービスセンター

よかセンター新規指定店のご案内

※会員証提示により、お得な料金でのサービスが受けられます。

本格整体 ほぐし猫

☎ 099-239-2424

お客様が気軽に何度でも足を運んでいただける地域最安値のリラクゼーションサロンです。
お値段以上の技術&環境で"思いやり""感謝"の気持ちをモットーに接客させていただきます。

住 所 鹿児島市東千石町14-22 森永印房ビル3F

定休日 毎週火曜日



サービス内容

全身もみほぐし60分
3,500円



2,500円(税込)

※ご利用の際、会員証を提示してください。

禁煙外来受診料助成のご案内

喫煙中の会員が、医療機関での禁煙外来を受診し、禁煙に取り組む費用の一部を助成します。

対 象 会員

受診施設 禁煙外来のある、
全ての医療機関

助成金額 2,000円

助成定員 先着100名

申請方法

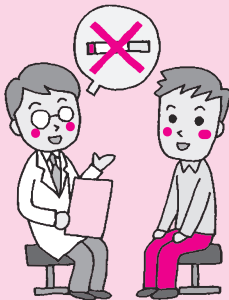

よかセンターへTELし、申請書を受け取ります。
会員氏名の入った領収書と、申請書を郵送
または、よかセンター窓口までご持参ください。
(令和3年4月以降の領収書が対象となります)
TEL.099-285-0003

職場研修講師料助成 (事業所セミナー助成)のご案内

対象事業所	よかセンター鹿児島県会員事業所のうち会員数が 10名以上の事業所
対象とする 研修内容	会員事業所が社員向けに実施する研修で、実施 日が令和3年4月1日から令和4年3月31日ま での研修。 (実施予定の研修も申請の対象とします。) ①能力開発 ②接遇 ③コミュニケーション ④メンタルヘルス 他各種研修 ※ただし、法令で実施が義務付けられている研修等を除く。
助 成 額	研修に係る費用のうち、講師に対する謝金の50% または20,000円のいずれか低い額。
申込方法等	●予定事業所数：予算の範囲内 (申込多数の場合は抽選) ●申込期間：10月1日(金)~12月28日(火) ●必要書類：(申込書、受講者名簿、講師料の 請求書等(写し)、他) ●詳しくはよかセンター鹿児島までお問い合わせ ください。

イベントアルバム

絵手紙体験教室

7月23日(金) 15名参加
よかセンター 創作室



夏休み親子折り紙教室

7月25日(日) 14名参加 8月8日(日) 15名参加
よかセンター 創作室



新たに加入されました事業所をご紹介します。

本紙第138号掲載分以降加入された事業所（入会順 令和3年8月27日現在） 敬称略

- ◆鹿児島県建設業協会
鹿児島支部
- ◆合同会社 ステラ
- ◆はるちゃん助産院
- ◆本格整体 ほぐし猫
- ◆(株)今村薬局
- ◆鹿児島アークシティ(株)

皆さん
よろしく!



よか
センター
かごしま

第
139
号

編集・発行／(公財)鹿児島市中小企業勤労者福祉サービスセンター

鹿児島市中央町10番

TEL099-285-0003

FAX099-285-0102

お菓子のレシピ

監修：今村学園ライセンスアカデミー 吉田孝久先生

シュワシュワゼリー

9月とはいえまだまだ残暑厳しいこの時期
冷たくてシュワシュワとしたゼリーはいかがでしょう？

材料

グレープフルーツジュース 350g (ジュースは好みのものに変更してかまいません。)
水 140g
グラニュー糖 90g
アガー 20g ※「ゼリーの素」といった商品名だったりします。
キルシュ 10g ※お酒ですのでお好みで。入れなくてもよいです。
炭酸水 適量

作り方

- ①グラニュー糖とアガーをボールに入れて、泡立て器でよく混ぜる。
※アガーはダマになりやすいので、このようにするとダマにならず、溶けやすくなります。
 - ②鍋にグレープフルーツジュースと水を入れ、加熱する。
 - ③ジュースと水が75℃ぐらいになったら弱火にし、①のグラニュー糖とアガーを混ぜたものを加え、よく混ぜる。
※柑橘系のジュースは沸騰させると苦みが出るので注意してください。
 - ④グラニュー糖とアガーがしっかり溶けたら、スプーンで少しすくい、固まるかどうか確認する。
 - ⑤固まるのを確認したら、キルシュを加え攪拌し、バットなどに流し、冷蔵庫で冷やし固める。(1時間程度)
 - ⑥固まったゼリーをスプーンでクラッシュさせ、好みの器に盛りつけ、良く冷やした炭酸水を適量注ぎ入れ完成です。
- ※好みでフレッシュフルーツやミントを添えると、より豪華に見えますよ。
アガーはメーカーによって使用量が違うものがあります。使用前に確認してください。

頭の体操



Q

連続しているマス(タテ、ナナメ)の合計は同じになります。濃いマスに入る数はいくつでしょう？(同じ数字が入ってもかまいません)

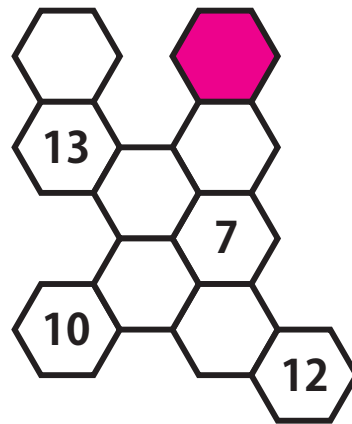

FAXまたはハガキで①クイズの答え②氏名③会員ナンバー④事業所名⑤よかセンターへのご意見、ご要望等をお書きの上、よかセンターまでお送りください。正解者の中から抽選で記念品をさしあげます。

●応募締切●令和3年10月9日(土) 必着

正解は次号に掲載します。

前回 第138号掲載「頭の体操」の正解

答え: D 加

左側はいずれも「木」偏を付けても正しい漢字になる。

応募総数: 108名(うち正解者99名)

当選者数: 30名

多数のご応募ありがとうございました。

なお、当選者発表は、賞品の発送をもってかえさせていただきます。

鹿児島市支援

雇用維持支援金(第4期)の申請はお済みですか？

中小企業者等の雇用の維持を図るため、新型コロナウイルス感染症の影響を受けて国の「雇用調整助成金」「緊急雇用安定助成金」の支給を受けた鹿児島市内に事業所を有する事業主に対して、本市独自の支援金を支給します。

対象者：市内の事業所で新型コロナウイルス感染症の影響に伴う休業を令和3年4月1日から同年6月30日までの期間に実施し、それに伴う雇用調整助成金及び緊急雇用安定助成金の支給決定を鹿児島労働局長から受けた中小企業事業主

申請期限: 令和3年10月31日(日) (消印有効)

<支援金額> 雇用調整助成金等の支給決定金額の15%
※1申請者あたり上限額1,000万円(3判定基礎期間まで)

詳しくは 鹿児島市雇用維持支援金専用ダイヤル
☎099-803-8671 (平日/8:30~17:15)



(公財)鹿児島市中小企業勤労者福祉サービスセンター

(愛称: よかセンター鹿児島)

〒890-0053 鹿児島市中央町10番 キャンセビル7階

【業務時間】9:00~17:30(土・日・祝日も同じ) 【休業日】年中無休(ただし、年末年始を除く)

TEL:099-285-0003 FAX:099-285-0102

※よかセンター鹿児島にチケット購入や手続き等でお越しの方で、
キャンセビル駐車場にお車を駐車された場合、30分のサービス券を進呈します。
(駐車券を必ずお持ちください)

ご家族の方にもお見せください。

