

よかセンター かごしま

サービスセンター
News

2022年1月

第

141

号

事業所数 1,555事業所
会員数 20,140名
(令和3年11月現在)

新年プレゼント企画

お年玉大抽選会

合計480名様に、好きな賞品を抽選でプレゼント!



申込みフォーム

1泊2食付き
ホテルペア宿泊券

- ▶ 城山ホテル鹿児島
- ▶ 鹿児島サンロイヤルホテル



旅行券
(1万円分)

- ▶ 南国交通トラベル
- ▶ 阪急交通社



黒毛和牛 1kg

- ▶ A4等級サーロイン



レストランお食事券
(1万円分)

- ▶ 城山ホテル鹿児島
- ▶ 鹿児島サンロイヤルホテル
- ▶ ホテルタイセイ
- ▶ アクアガーデンホテル福丸
- ▶ スパランドらら



上記はプレゼントの一例です。詳しくは2ページをご覧ください→

新年のごあいさつ

公益財団法人

鹿児島市中小企業勤労者福祉サービスセンター

理事長 田畑浩秋

あけましておめでとうございます。

皆さまには、清々しい新年をお迎えのこととお慶び申し上げます。

日頃より、よかセンター鹿児島島の運営につきまして、温かいご理解とご支援を賜っておりますことに、心から厚く御礼申し上げます。

昨年は、新型コロナウイルス感染症により、社会経済活動のあらゆる面において制限がかかるなど想定外の事態が続き、また、皆さまの生活や企業活動にも大きな変化をもたらした一年となりました。

当センターにおきましても、イベント参加人数の制限や、各種催物、コンサート等の実施延期、中止を余儀なくされ、これらを楽しみにされていた皆さまにご心配やご迷惑をおかけいたしましたこと、大変申し訳なく思っております。

この新型コロナウイルス感染症が、一日も早く収束するよう願うばかりです。

引き続き本年も、会員や家族の皆さまに喜んでいただけるよう、ウィズコロナを見据えたさらなるサービスの充実に努めてまいりますので、何卒よろしくお願い申し上げます。

新しい年が、皆さまにとってますます飛躍の年となりますようお祈り申し上げ、年頭のあいさついたします。

お年玉大抽選会

申込方法



WEB
申込のみ

—申込受付期間—
**1月19日(水)~
1月26日(水)**

よかセンター鹿児島ホームページの「イベント
申込」から賞品番号(①~②②のいずれか1つ)を
選び必要事項を入力のうえお申込みください。
※TEL、FAX、ハガキ等は不可



(申込みフォーム)

ご注意ください! 下記の場合は、申込無効となります。

- ・1会員が複数の賞品又は同一の賞品に複数申し込んだ場合
- ・記載内容に不備がある場合
- ・申込期間外の申込み

当選者の発表

当選者の発表は、賞品の発送をもって代えさせていただきます。抽選結果のお問い合わせはご遠慮ください。
(落選者には通知はしませんのでご了承ください)

各5名(計10名)様



1泊2食付き ホテルペア宿泊券

- ① 城山ホテル鹿児島
- ② 鹿児島サンロイヤルホテル



各15名(計30名)様



旅行券 (1万円分)

- ⑫ 南国交通トラベル
- ⑬ 阪急交通社



各10名(計50名)様



レストランお食事券(1万円分)

- ③ 城山ホテル鹿児島
- ④ 鹿児島サンロイヤルホテル
- ⑤ ホテルタイセイ
- ⑥ アクアガーデンホテル福丸
- ⑦ スパランドららら



各20名(計60名)様



お買物商品券 (5千円分)

- ⑭ 山形屋
- ⑮ マルヤガーデンズ
- ⑯ グリーンプラザ川崎



各15名(計30名)様



黒毛和牛 1kg

計30名様

- ⑧ 黒毛和牛サーロイン
(鹿児島県産 A4等級)

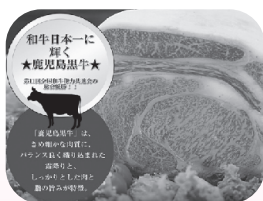

(写真はイメージです)



年間パスポートチケット(ペア)

- ⑰ いおワールドかごしま水族館
- ⑱ 平川動物公園



各10名(計30名)様



ゴルフプレー券 (平日無料券)

- ⑨ 鹿児島ガーデンゴルフ倶楽部
- ⑩ 南国カンツリークラブ
- ⑪ 島津ゴルフ倶楽部



各種チケット

各60名(計240名)様

- ⑲ Quoカード(3千円分)
- ⑳ 映画チケット(ペア)
- ㉑ 温泉入浴回数券(10回分)
- ㉒ JASSガソリンチケット(3千円分)



Event

ウィンナーとベーコンの石窯ピザ作りと野菜収穫体験

と き 2月6日(日) 10:00～

申込受付期間
1月19日(水)～1月23日(日)
[案内文送付予定: 1月28日(金)]

ところ グリーンファーム(喜入一倉町)

対 象 会員と家族

人 数 16家族(申込多数の場合、抽選となります)
※初めて参加される方を優先させていただきます。

参 加 料 1家族 1,000円

申込方法 P5下段の「イベント・カルチャー申込方法」をご覧ください。



(写真はイメージです)



Event

いちご狩りチケット

～ご家族それぞれご都合の
よい日にお楽しみください～



利用期間 チケット到着日から3月31日(木)まで
10:00～17:00

対象施設 いちごハウス木場(いちき串木野市)
片平観光農園(日置市東市来町)
前田いちご園(南九州市知覧町)
竹ノ内観光農園(霧島市国分重久)
吉村観光農園(霧島市国分重久)
山のいちご屋さん ひがし農園(薩摩川内市)

対 象 会員 ※チケットは1会員につき1枚となります。 ※チケットは事業所へお送りします。
※よかセンター窓口でも取扱いできますが、必ず申込時にお申し付けください。

定 員 1,800名 ※申込多数の場合、抽選となります。

内 容 購入金額1,500円以上で利用できる
1,000円分の割引チケット

申込方法 P5下段の「イベント・カルチャー申込方法」をご覧ください。
※WEB でも受け付けます。詳しくはP5の「WEB申込方法」をご覧ください。
※いずれか1つの方法でお申込みください。

1会員につき 1,000 円割引
チケット1枚進呈。



(写真はイメージです)



※抽選の場合、2/18に、当選された方の会員No.をよかセンター鹿児島HPに掲載します。必ずご確認ください。

申込受付期間
2月2日(水)～2月6日(日)
[チケット発送予定: 2月18日(金)]

Event

職域ボウリング大会(団体戦)

～みんなで楽しく！
チームで協力！ストライク！！～

と き 3月18日(金) 19:00～

と ころ T-MAXボウル(西千石町)

対 象 会員(3名1組でお申込みください)

人 数 30チーム(1チーム3名)

※定員になり次第、締切ります

参 加 料 1チーム 2,000円(保険料を含む)

ドリンク付き

表 彰 優勝、準優勝、3位のほか、飛び賞あり。

ル ー ル 2ゲームの合計得点による団体戦です。

(ハンデ)女性 10点/1ゲーム

マイボウル -10点/1ゲーム

申込方法 P5下段の「イベント・カルチャー申込方法」をご覧ください。

※参加者全員分の靴のサイズもお知らせください



(前回の様子)

申込受付期間

2月2日(水)～2月6日(日)

[案内文送付予定: 2月16日(水)]

Ticket



映画チケット特別販売

～お正月映画を楽しみたい
皆さまへ！～

対象施設 ・鹿児島ミッテ10 ・シネマサンシャイン始良
・天文館シネマパラダイス

有効期限 ミッテ10: 3月31日(木)まで
シネマサンシャイン始良) 5月31日(火)まで
天文館シネマパラダイス)

会員料金 1枚 1,000円

枚 数 先着 計300枚限定
(会員1人2枚まで)

販売方法 1月7日(金)から、
よかセンター鹿児島窓口で販売します。

※売切れ次第終了
または、1月31日(月)販売終了となります。

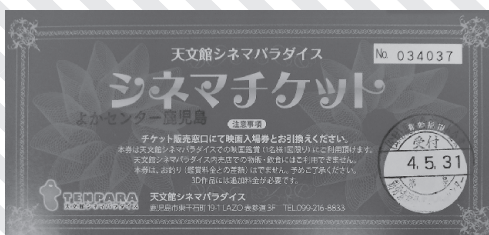

Culture



スポーツクラブ法人会員チケット

(プール・トレーニングジム等の利用)

枚数 メルヘンスポーツ……………100枚
セイカスポーツクラブ…… 70枚

※会員1名につき、いずれか2枚まで
申込多数の場合は抽選となり、初回当選の方を優先します。

申込受付期間

1月25日(火)から
1月31日(月)まで

(チケットが届き次第、発送します)

利用料金 500円(入場の際、チケットと併せてお支払いください)

申込方法 P5下段の「イベント・カルチャー申込方法」をご覧ください。



■メルヘンスポーツ



トレーニングジム



プール

■セイカスポーツクラブ



トレーニングジム



スタジオ

イベント・カルチャー申込方法

※電話かFAX、またはWEBのいずれか1つの方法でお申込みください。

申込みは、**電話かFAX**で、よかセンター鹿児島まで! (※申込期間を必ずご確認ください)



0120-850154

FAX 099-285-0102

申込みの際は、次の①～⑤をお伝えください。

①希望イベント名、 ②事業所名、 ③会員番号 ④会員氏名(参加者氏名)、 ⑤電話番号(連絡先)

WEB申込方法



このマークがついたイベントは、**WEB 申込みができます。**

申込期間中に、よかセンターホームページ
(<https://www.yoka-center.jp/>)より、
「イベント申込」を開いて、入力送信してください。
(※入力間違いにご注意ください)

Ticket

窓口販売チケット

チケット等販売時間

9:00~17:30(土・日・祝日も同じ)

売り切れ次第終了

注意! チケットは購入後、キャンセル、紛失等による再発行、払い戻しは一切できません。チケット購入時には、必ず会員証をご提示ください。

ミニチュアライフ MINIATURE LIFE展2 ～田中達也 見立ての世界～

開催期間

1月22日(土)~3月13日(日)

ところ

ライカ南国ホール

金額

一般……500円(一般料金 1,200円)

中高生……400円(一般料金 900円)

小学生……200円(一般料金 600円)

枚数

先着400枚(会員1名につき4枚まで)

チケット

1月12日(水)から

販売

よかセンター窓口で販売します

【お問い合わせ】キョードー西日本



©お菓子な虹 @Tatsuya Tanaka

ら ら ら スパランド裸・楽・良 施設利用回数券

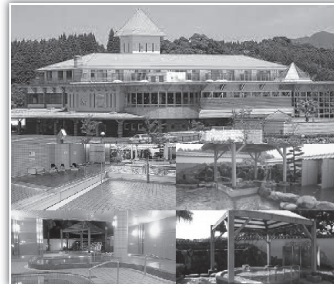

(温泉入浴、トレーニングルームと休憩室が利用できます)

※現地で+200円お支払いいただくと、スパゾーン(水着着用)も利用できます。

金額

一冊 3,700円(一般料金 4,900円)

[1冊:490円券×10枚+690円券×1枚]

枚数

先着50冊(会員1名につき1冊まで)

チケット

1月12日(水)から

販売

よかセンター窓口で販売します

「岩合光昭の世界ネコ歩き2」

開催期間

3月17日(木)
~4月17日(日)

※休館日を除く

ところ

鹿児島県歴史・美術センター
黎明館

金額

大学・一般……500円(当日料金 1,000円)

枚数

先着400枚(会員1名につき4枚まで)

チケット

2月19日(土)から

販売

よかセンター窓口で販売します

【主催】南日本新聞社

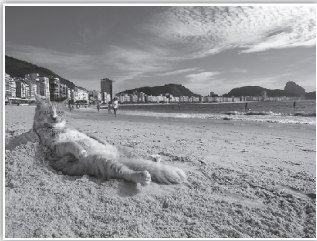

©Mitsuaki Iwago

「生誕100年 山下清展」

開催期間

3月25日(金)
~5月5日(木・祝)

※休館日を除く

ところ

鹿児島市立
美術館

金額

大学・一般……500円(当日料金 1,200円)

枚数

先着400枚(会員1名につき4枚まで)

チケット

2月19日(土)から

販売

よかセンター窓口で販売します

【主催】南日本新聞社



©Kiyoshi Yamashita 2022

「確かな未来」が会社を変える。



で退職金。

「中退共」は中小企業が加入しやすい
国の退職金制度です。

① 国の制度だから安全・安心!

さらに掛金の一部を国が助成します。

② 社外積立でラクラク管理!

管理や運用の手間がかかりません。

③ 掛金は全額非課税でオトク!

節税に加え、手数料もかかりません。

● パートタイマーさんも
ご加入いただけます。

● 他の退職金・企業年金制度等
とのポートビリティも可能です。

詳しくは
ホームページをご覧ください

中退共

検索

<http://chutaikyo.taisyokukin.go.jp/>

独立行政法人勤労者退職金共済機構 中小企業退職金共済事業本部 TEL(03)6907-1234 FAX(03)5955-8211

Ticket

抽選販売チケット 1~5

販売枚数が少数のものや、
購入希望者が多く、抽選により
購入者を決定するチケット



！ 注意 いずれの公演も収容率100%で開催予定です。お申込後の変更・キャンセルは延期・中止を除き承ることはできません。ご自身の体調や環境などを考慮のうえご検討いただき、慎重に判断してください。

申込方法

1月14日(金)から1月18日(火) 午前9時から午後5時までの間に、
よかセンターへ電話またはFAX、WEBでお申込みください。
※申込多数の場合は、抽選となります。 ※FAXでお申込みの方は、着信の確認をお願いします。
※いずれか1つの方法でお申込みください。

会員番号、事業所名、
会員氏名、当選連絡先が
必要です

申込から購入までの手順

よかセンターへ
TELかFAX、WEBで
申込み

定員を超えたものは抽選

当選者に1月31日(月)
までにTELにて連絡

よかセンターで現金と引換

結果連絡

当選の方には、1月31日(月)までに電話で連絡いたします。
※落選の方には、連絡を省略させていただきます。

チケット
引き渡し

チケット引き渡し期間については、当選連絡の際、お知らせいたします。
※チケット代は、引き換え時に現金でお支払ください。その際、必ず会員証をご提示ください。



注意

- 座席位置は全て未定です。また、当選後、お選びいただくこともできません。
- 当選連絡先は、午前9時から午後5時の間で連絡可能な電話番号をお知らせください。
- 申込期間終了後のお取消は、一切お受けできません。十分ご検討のうえ、お申込みください。

1

氷川きよし コンサートツアー2022



と き 3月7日(月) ①昼の部 14:00開演
②夜の部 18:00開演
と ころ 川商ホール(鹿児島市民文化ホール)第1
金 額 全席指定 … 6,000円(一般料金 8,000円)
枚 数 各30枚(会員1名につき2枚まで)
※①昼の部、②夜の部から選んでお申込みください。

【主催】(株)鈴木企画

2

中村勘九郎 中村七之助 春暁特別公演2022



と き 3月25日(金) ①11:00開演
②15:00開演
と ころ 川商ホール(鹿児島市民文化ホール)第1
金 額 S席 … 5,000円(一般料金 7,300円)
枚 数 各30枚(会員1名につき2枚まで)
※①、②から選んでお申込みください。

【問合せ】キョードー西日本

3

最高ソリスト!最高オーケストラ!そして最高名曲! 辻井伸行×三浦文彰 究極の協奏曲コンサート



と き 3月29日(火) 19:00開演
と ころ 川商ホール(鹿児島市民文化ホール)第1
金 額 全席指定 … 9,000円
(一般料金 12,000円)
枚 数 30枚(会員1名につき2枚まで)

【主催】(株)サンライズプロモーション東京

4

恐竜ラボ!ディノ・サバイバル DINO-A-LIVE



と き ①4月2日(土) 14:00開演
②4月3日(日) 11:00開演
と ころ 川商ホール(鹿児島市民文化ホール)第1
金 額 S席 … 2,700円
(一般料金 3,900円)
枚 数 各30枚(会員1名につき2枚まで)
※①、②から選んでお申込みください。

【問合せ】キョードー西日本

5

前川清ファミリー コンサート



と き 5月24日(火) 18:30開演
と ころ 川商ホール(鹿児島市民文化ホール)第1
金 額 S席 … 5,000円
(一般料金 6,800円)
枚 数 30枚(会員1名につき2枚まで)

【問合せ】ソワード(株)

日帰り人間ドック受診あっせん助成

生活習慣病早期発見のために
受診されませんか？

※よかセンターの指定コースは、一般検診の項目を
より充実させた内容となっています。 **1月～3月**

受診機関・受診料

受診資格	35歳以上の女性会員、45歳以上の男性会員 ※昨年度の受診者は除きます。※原則として複数の検査への申込みはできません。
募集人員	20名(申込先着順受付)
主な検査項目	(日帰りコース) ①身体計測 ②視力検査 ③聴力検査 ④尿検査 ⑤便検査 ⑥血圧検査 ⑦肺機能検査 ⑧血液検査 ⑨心電図検査 ⑩眼底検査 ⑪腹部超音波検査 ⑫胸部X線検査 ⑬胃部X線検査

申込方法 電話またはFAXでよかセンターへお申し込みください。
電話受付9:00～17:30(土・日・祝日も同じ)
TEL 099-285-0003 / FAX 099-285-0102

申込期間 **1月6日(木)から** ※定員になり次第、締め切ります。
(よかセンターで申込受付後、検査コースの確認、日程調整のため、
検査施設からご連絡いたします。)



鹿児島県民総合保健センター [下伊敷3丁目]
一般料金 39,600円 → 会員受診料 **30,000円**

JA鹿児島県厚生連健康管理センター [与次郎1丁目]
一般料金 41,900円 → 会員受診料 **32,000円**

鹿児島市医師会病院 [鴨池新町]
一般料金 42,515円 → 会員受診料 **33,000円**

南風病院 [長田町]
一般料金 39,600円 → 会員受診料 **30,000円**

脳ドック検査受診あっせん助成

1月～3月

脳ドック検査とはどんなもの？

磁気共鳴(MRI)検査(20分～30分程度)を中心に、くも膜下出血の予防や
脳腫瘍・痴呆・脳血栓の発作前早期発見を行うものです。造影剤注射等不要
で苦痛はありません。

施設名	厚地脳神経外科病院(TEL 099-226-1491)
助成対象	①35歳以上の女性会員 ②45歳以上の男性会員 ※昨年度の受診者は除きます。 ※原則として、年度内に複数の検査への申込みはできません。
募集人員	30名(申込先着順)

申込方法 電話またはFAXでよかセンター鹿児島へお申し込みください。
受付時間9:00～17:30(土・日・祝日も同じ)
TEL 099-285-0003 FAX 099-285-0102
フリーダイヤル 0120-850-154

※当センターで申込受付後、詳細については、検査施設からご連絡いたします。
※受診コースと書類等発送先住所もあわせてお伝えください。

申込受付期間 **1月6日(木)から** ※定員になり次第、締め切ります。

区分	会員受診料	一般料金
Aコース(2時間程度)	32,000円	40,000円
Bコース(3時間程度)	41,000円	50,000円

■検査項目/MRI検査(頭部・頸部断面撮影)、MRA検査(頭部・頸部血管撮影)、心電図、採
血(血糖、総コレステロール、HDLコレステロール、中性脂肪、尿酸など)、尿検査、診察・検査
結果説明、必要時の栄養指導・Bコース追加検査:頸椎X線(レントゲン)、頸部超音波検査

令和4年 脳ドック予約日程表

1月25日(火)	2月14日(月)	3月1日(火)	3月15日(火)
1月29日(土)	2月15日(火)	3月3日(木)	3月16日(水)
2月1日(火)	2月17日(木)	3月4日(金)	3月17日(木)
2月2日(水)	2月18日(金)	3月7日(月)	3月18日(金)
2月4日(金)	2月21日(月)	3月8日(火)	3月22日(火)
2月7日(月)	2月22日(火)	3月10日(木)	3月23日(水)
2月9日(水)	2月25日(金)	3月11日(金)	
2月10日(木)	2月28日(月)	3月14日(月)	

※Aコース又はBコースをお選びください。



2022鹿児島市新就職者激励大会



市長あいさつ



研修(名刺交換)の風景

3月下旬に鹿児島市中央公
民館で開催します。内容は
ビジネスマナー等の研修
(無料)です。(詳しくは3月の
会費請求時にお知らせします。)

今春採用予定の新社会人
のご参加を心からお待ちし
ております。

お問い合わせ 大会事務局(鹿児島市雇用推進課内) TEL 099-216-1325

新春

よかセンター鹿児島

入会金無料キャンペーン

キャンペーン
期間

令和4年 **3月31日(木)**まで



特典 **1**

入会金 通常300円が

無料

追加加入者も対象

特典 **2**

ご紹介者と
新規加入事業所に

QUOカード プレゼント

入会者1名につき500円
(※上限30,000円)

※キャンペーン対象はご入会日が令和4年3月までの方となります。
(ご入会日が令和4年4月以降の方は対象外となります。)

お問い合わせ

よかセンター鹿児島

鹿児島市中央町10番地 キャンセビル7階(市勤労者交流センター内)



0120-850-154

ホームページ

<https://www.yoka-center.jp>



よかセンター

検索

閑散期(1月~3月)の ゴルフ場利用助成を行います。

対象施設

鹿児島ガーデンゴルフ倶楽部(直木町)
南国カンツリークラブ(吉野町)
島津ゴルフ倶楽部(宮之浦町)

対 象 会 員

助 成 額

1,000円(プレー料金から差し引かれます)

利用方法

ゴルフ場受付で会員証を提示し、所定の用紙に
必要事項をご記入ください。(期間中いずれかの施設を1会員1回のみ)



イベント等受付時間 9:00~17:30(土・日・祝日も同じ)

よかセンター鹿児島自主企画事業

「よかセンター鹿児島」の会員のみではなく、一般の市民の方にも楽しんでいただく事業です。是非お申込みください。

初心者トレーニング教室



～体・運動の基礎知識や効果的なトレーニング方法を学ぶ初心者向けの教室です。～

と き 2月11日(金・祝)

10:00～11:30

と ころ よかセンター(トレーニングルーム・体育館)

講 師 柳田 豊 先生

定 員 15名 (申込多数の場合抽選とさせていただきます。)

参加料 無料

申込受付期間

1月11日(火)～1月31日(月)

いきいき脳若トレーニング



～「最近物忘れが気になるなあ」という方へ、タブレットを使った初心者でも簡単な脳若トレーニングです。～

と き 2月18日(金)

10:00～11:30

と ころ よかセンター(第1会議室)

講 師 山下 美貴子 先生

定 員 20名 (申込多数の場合抽選とさせていただきます。)

参加料 無料

申込受付期間

1月11日(火)～1月31日(月)

リラックス筋トレ教室



～初心者を対象としたリラックスしながら家でもできるトレーニング教室です。運動不足解消にぜひ！～

と き 3月27日(日)

10:00～11:30

と ころ よかセンター(体育館)

講 師 山下 和也 先生(健康運動実践指導者)

定 員 30名 (申込多数の場合抽選とさせていただきます。)

参加料 無料

申込受付期間

1月11日(火)～2月28日(月)

**申込
方法**

電話またはFAXでよかセンター鹿児島までお申込ください。

☎ 099-285-0003 / FAX 099-285-0102

※申込受付期間をご確認ください。

※駐車場は有料となりますので出来るだけ公共交通機関をご利用ください。

イベントアルバム

いも掘り収穫体験



11月14日(日)
76家族
222名参加
(西園農園)



Zoom講座



12月10日(金)
20名参加
(よかセンター
第一会議室)



寄せ植え教室(趣味の教室)



12月12日(日)
22名参加
(グリーンプラザ川崎
松元店)



自主企画事業

親子で楽しくリトミック

11月18日(木) 25名参加

(よかセンター多目的ホール)



トレーニング教室

11月27日(土) 10名参加

(よかセンター体育館)



新たに加入されました事業所をご紹介します。

本紙第140号掲載分以降加入された事業所（入会順 令和3年12月1日現在） 敬称略

◆(株)虎舟コーポレーション

◆(有)梅ヶ谷商店

皆さん
よろしく!



よか
センター
かごしま

第
141
号

編集・発行/(公財)鹿児島市中小企業勤労者福祉サービスセンター

鹿児島市中央町10番地

TEL099-285-0003 FAX099-285-0102

Recipe SWEETS

お菓子のレシピ

監修：今村学園ライセンスアカデミー 吉田孝久先生

Tortilla (トルティーヤ)

Tortilla (トルティーヤ)って聞いて、それ何?って方も多いのではないのでしょうか?タコスに使う薄い生地っていえるかわかりますか。本来はトウモロコシ粉で作るのですが小麦粉でも大丈夫。手で5分捏ねて、めん棒で薄く伸ばして焼くだけ!発酵時間也不需要です。年末年始の食事に飽きたら手巻き寿司パーティーならぬタコスパーティーはいかがですか?

材料 6枚分

フランスパン専用粉 160g(中力粉/薄力粉でも代用できます)
全粒粉 40g 塩 3g
ベーキングパウダー 1g 水 120g
オリーブオイル 10g
ソース 市販のサルサソース
具材...お好みで用意してください
キャベツ・タマネギ・アボガド・トマト・ソーセージ・ベーコンなど

準備

具材はあらかじめスライサーや包丁で千切りに、アボガドとトマトは少し厚めにスライス。ソーセージやベーコンはあらかじめ炒めておく。
生地が出来たらオーブンを250℃に予熱しておきましょう。

作り方

- ①ボールにすべての材料を入れて、最初はつまむように。まとまってきたら、まな板の上などで5分間捏ねる。
- ②丸く成形し、乾燥しないように固く絞った布巾をかぶせて10分間休ませる。
- ③50~55gに切り分けて丸め20分休ませる。
- ④めん棒で直径16cm程度に薄く伸ばす。(打ち粉は強力粉)
- ⑤250℃に予熱したオーブンで2分焼いたら出来上がり。
- ⑥お好きな具材にサルサソースを乗せて二つ折りにして完成!

注意

生地は乾燥すると固くなるので、休ませるときは硬く絞った布巾をかぶせましょう。
焼き過ぎは禁物!生地が割れてしまいます。

鹿児島市支援 雇用維持支援金(第5期)の申請はお済みですか?

中小企業者等の雇用の維持を図るため、新型コロナウイルス感染症の影響を受けて国の「雇用調整助成金」「緊急雇用安定助成金」の支給を受けた鹿児島市内に事業所を有する事業主に対して、本市独自の支援金を支給します。

対象者：市内の事業所で新型コロナウイルス感染症の影響に伴う休業を令和3年7月1日から同年10月31日までの期間に実施し、それに伴う雇用調整助成金及び緊急雇用安定助成金の支給決定を鹿児島労働局長から受けた中小企業事業主

申請期限：2月28日(月) (消印有効)

<支援金額>雇用調整助成金等の支給決定金額の15%
※1申請者あたり上限額1,000万円(3判定基礎期間まで)

詳しくは 鹿児島市雇用維持支援金専用ダイヤル
☎099-803-8671 (平日/8:30~17:15)

(公財)鹿児島市中小企業勤労者福祉サービスセンター (愛称:よかセンター鹿児島)

〒890-0053 鹿児島市中央町10番地 キャンセビル7階

【業務時間】9:00~17:30(土・日・祝日も同じ) 【休業日】年中無休(ただし、年末年始を除く)

TEL:099-285-0003 FAX:099-285-0102

※よかセンター鹿児島にチケット購入や手続き等でお越しの方で、
キャンセビル駐車場にお車を駐車された場合、30分のサービス券を進呈します。
(駐車券を必ずお持ちください)



ご家族の方にもお見せください。

頭の体操



Q

ある法則に従って数字が入っています。
?に入る数字は何でしょうか。

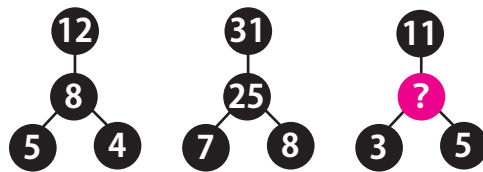

FAXまたはハガキで①クイズの答え②氏名③会員No.④事業所名⑤よかセンターへのご意見、ご要望等をお書きの上、よかセンターまでお送りください。正解者の中から抽選で記念品をさしあげます。

●応募締切●2月28日(月)必着

正解は次号に掲載します。

前回 第140号掲載「頭の体操」の正解

答え:16

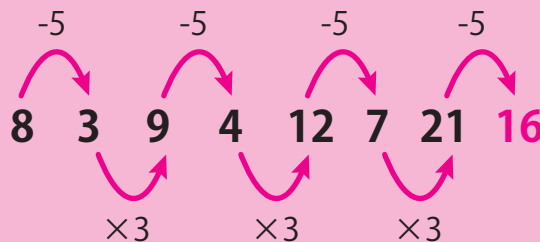

応募総数:180名(うち正解者177名)

当選者数:54名

多数のご応募ありがとうございました。

なお、当選者発表は、賞品の発送をもってかえさせていただきます。