

よかか かがしま センター

令和5年度の事業計画が決まりました

主な事業は次のとおりです。皆さまのご参加・ご利用をお待ちしています。
※詳しい内容は、センターニュースで随時お知らせします。



令和5年7月に、
よかセンター鹿児島は
設立30周年を
迎えます!

設立30周年記念事業

- お楽しみ抽選会
- 職域ソフトボール大会
- ゴルフ大会
- 職域ボウリング大会
- ソフトバレー交流会

新規企画事業

- スイートコーン収穫体験

拡充した事業

- 人間ドック受診料助成

恒例事業

- くだもの狩りチケット
(ぶどう・梨、みかん、いちご等)
- ビアガーデン助成チケット
- ホテルランチ助成チケット

お知らせ

この春、**小学校** **中学校** にご入学のお子さまがいらっしゃる皆さん、
入学祝金の申請期間が始まります。

※申請には、「給付金申請書」と、お子さまの生年月日、続柄が確認できるもの(健康保険証の写し等)の添付書類が必要です。

4月から来年3月までの1年度内に、
宿泊費助成が2泊まで申請いただけます。

※申請には、「助成金申請書」と、会員本人の名前が記載された領収書(複数で宿泊された場合は、人数も記載)の写しが必要です。
※令和5年4月以降に、令和5年3月までに宿泊された分を提出された場合、令和4年度分の宿泊として取り扱います。

令和5年4月から「鹿児島市公共施設予約システム」がスタートし、市勤労者交流センター(よかセンター)の会議室等が、スマートフォンやパソコンからオンラインで予約できるようになります。
利用者登録をしていただき、是非ご活用ください。(P10下段参照)

趣味の教室 (春の寄せ植え教室)

～春の草花を使っておしゃれに寄せ植えを愉しみませんか?～

と き 5月21日(日) 10:00～(2時間程度)

申込受付期間
4月27日(木)～5月5日(金)
※案内文書発送予定:5月11日(木)

と ころ グリーンプラザ川崎(春山町)

対 象 会員

人 数 20名

申込多数の場合抽選となり、
初めての方を優先させていただきます。



(昨年度の様子)

参加料 1,000円(受講料、材料代を含む)

鉢と花苗、手袋等は、会場に
ご用意いたします。

申込方法 P3下段の「イベント・カルチャー申込方法」をご覧ください。

参加者
募集!

スイートコーン収穫体験

NEW!

1家族スイートコーン10本お持ち帰り!

と き 5月28日(日) ① 9:00～(1時間程度)
② 10:00～(1時間程度)

申込受付期間
4月27日(木)～5月5日(金)
※案内文書発送予定:5月18日(木)

と ころ 追立農園(喜入瀬々串町)

対 象 会員と家族

人 数 50家族

申込多数の場合抽選となり、
初めての方を優先させていただきます。

参加料 1家族500円(お持ち帰り10本の代金を含む)



申込方法 P3下段の「イベント・カルチャー申込方法」をご覧ください。
(ご希望の時間を①～②から選んでお申込みください)



メルヘンスポーツクラブ 法人会員チケット



(プール、スタジオ、アスレチックジムの利用)



利用施設

メルヘン スポーツクラブ

※セイカスポーツクラブは、契約終了となりました。

対象

会員(1人2枚まで)

※チケットは事業所へお届けします。

※チケット1枚につき、1名様1回利用できます。

申込多数の時は抽選となり、
初めての方を優先させていただきます。

申込受付期間

4月20日(木)～4月26日(水)

※チケットは納品次第郵送します。

利用料金

500円

(入場の際、チケットと併せてお支払いください)

チケット枚数

100枚

申込方法

P3下段の「イベント・カルチャー申込方法」をご覧ください。

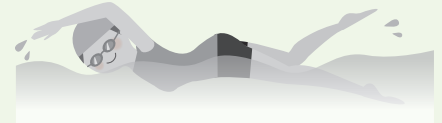

イベント・カルチャー申込方法

申込みは、電話かFAXでよかセンターまで! (※申込期間を必ずご確認ください)



 0120-850154

TEL 099-285-0003

FAX 099-285-0102



申込みの際は、次の①～⑤をお伝えください。

①希望イベント名、 ②事業所名、 ③会員番号、 ④会員氏名、 ⑤連絡先(携帯)

ツアー申込注意事項

参加申込の際、必ず「よかセンターの会員」であることを伝えてください。
旅行は、主催旅行会社の旅行約款(取消手数料等)に基づいて実施されます。

※推奨ツアーについては、参加資格以外の方は、一般料金で参加できます。

※重複しての申込みはできません。いずれか1つのツアーにお申込みください。

※申込受付期間内であっても、ツアーによっては、満席またはツアーの中止となる場合があります。お申込みはお早めをお願いします。

※新型コロナウイルスの感染状況によっては、ツアーが中止となる場合があります。ご了承ください。

推奨ツアー

推奨ツアーは、各旅行会社が主催するツアーを選び、よかセンターが費用の一部を助成するものです。参加申込や添乗等は各旅行会社が行います。

Tour

鳥栖プレミアムアウトレット日帰りバスツアー

日帰りバスツアー

出発日 **4月30日(日)**
5月6日(土)・14日(日)



申込受付期間
4月10日(月)～

参加資格 **会員と家族(1名)**
※家族のみの参加はできません

▲詳しい内容は
こちらから

参加料(1名) **8,980円**(一般料金 9,980円)
※各自昼食

人数 **10名**(定員になり次第、締切ります)

申込方法 主催旅行会社へ直接お申し込みください。

南国交通トラベルサービス(Tel 099-252-7059)

※必ず、p3下段のツアー申込注意事項をご覧ください。



行程 **ナポリ通り熊本銀行前** ⇒ **鳥栖プレミアムアウトレット** ⇒ **ナポリ通り熊本銀行前**
(6:30発) (約5時間滞在) (20:05頃)

Tour

2023 エアーメモリアルinかのや

日帰りバスツアー

出発日 **4月30日(日)**



申込受付期間
4月10日(月)～

参加資格 **会員と家族(1名)**
※家族のみの参加はできません

▲詳しい内容は
こちらから

参加料(1名) **5,980円**(一般料金 6,980円)
※各自昼食

人数 **10名**(定員になり次第、締切ります)

申込方法 主催旅行会社へ直接お申し込みください。

南国交通トラベルサービス(Tel 099-252-7059)

※必ず、p3下段のツアー申込注意事項をご覧ください。

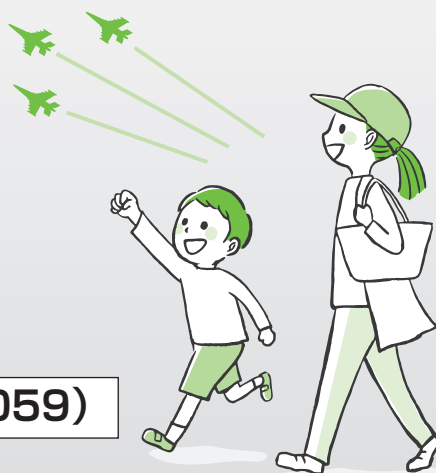

行程 **ナポリ通り熊本銀行前** ⇒ **鹿児島空港** ⇒ **鹿屋航空基地** ⇒
(6:30発)
桜島港 ～～ **桜島フェリー** ～～ **鹿児島港** ⇒ **ナポリ通り熊本銀行前**
(16:15頃)

Tour

特急「A列車で行こう」と天草で屋外バーベキュー 日帰りツアー

日帰りバスツアー

出発日 4月15日(土)・16日(日)・23日(日)・30日(日)
5月14日(日)・27日(土)

参加資格 会員と家族(1名)
※家族のみの参加はできません

参加料(1名) 11,480円(一般料金 12,980円)
※海を眺めながら屋外BBQの昼食

人数 10名(定員になり次第、締切ります)

申込方法 主催旅行会社へ直接お申し込みください。

阪急交通社 鹿児島支店(Tel 099-239-6252)

※必ず、p3下段のツアー申込注意事項をご覧ください。

行程

行程 中央駅 ⇒ 松合食品 ⇒ mio camio Amakusa ⇒ 世界遺産 三角西港
(8:00発) (BBQの昼食)
⇒ JR三角駅 「A列車で行こう」乗車 ⇒ 熊本駅 ⇒ 中央駅
(20:30頃)

申込受付期間
4月10日(月)～



▲詳しい内容は
こちらから



Tour

第119回 たっぷり有田陶器市 日帰りツアー

日帰りバスツアー

出発日 4月29日(土)・30日(日)
5月2日(火)

参加資格 会員と家族(計1名まで)
※家族のみの参加はできません

参加料(1名) 8,980円(一般料金 9,980円)
※各自昼食

人数 10名(定員になり次第、締切ります)

申込方法 主催旅行会社へ直接お申し込みください。

阪急交通社 鹿児島支店(Tel 099-239-6252)

※必ず、p3下段のツアー申込注意事項をご覧ください。

行程

行程 中央駅 ⇒ 有田陶器市(たっぷり約4時間滞在)
(7:00発)
⇒ 有田ポーセリンパーク(特産品のお買物:約30分) ⇒ 中央駅
(22:00頃)



▲詳しい内容は
こちらから



申込受付期間
4月10日(月)～



窓口販売チケット

販売枚数が多く、従来どおり窓口で販売するチケット

売り切れ次第終了

チケット等販売時間 9:00～17:30(土・日・祝日も同じ)

注意

チケットは、キャンセル、紛失等による再発行、払い戻しは一切できません。チケット購入時には、必ず会員証をご提示ください。

ミロコマチコ展「いきものたちはわたしのかがみ」

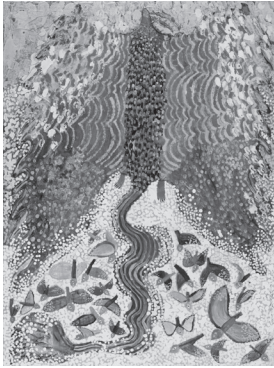

(竜のしぶき) 2023年©mirocomachiko

期 間 4月21日(金)～6月11日(日) (9:30～18:00)
※月曜休館

場 所 かごしま県民交流センター 6F

金 額 一 般 700円 小・中学生 300円
(当日料金 1,300円) (当日料金 700円)

枚 数 計200枚(会員1名につき4枚まで)

チケット販売 4月19日(水)から よかセンター窓口で販売

(一社)全国中小企業勤労者福祉サービスセンター(略称:全福センター)会員の皆様へ

[2023年度版]

「全福ネット入院あんしん保険」のお知らせ

正式名称：団体総合生活保険
(医療補償基本特約、がん補償基本特約、介護補償基本特約)

《団体契約ならではのメリット!》掛金(保険料)が割安

約28%の割引(※)が適用されます!

※団体割引20%
損害率による割引10%

団体保険契約期間 2023年6月1日午後4時～2024年6月1日午後4時まで

〈介護補償〉NEW 「認知症アシスト付年金払い介護補償」

要介護3以上となった場合、毎年(最大10年)定額の保険金をお支払い

介護保険制度対象外の39歳以下でも対象

【年金払】加入対象年齢：満40歳～満79歳。
更新の場合は満84歳以下(2023年6月1日時点の満年齢)

【一時払】加入対象年齢：満5歳～満84歳
(2023年6月1日時点の満年齢)

例 KN2 タイプ 保険料例 60歳(男性) 年間保険料 “2,700円”
補償内容 年金払介護補償保険金額…年金 50万円

100万円、30万円のタイプもあります

例 DG1 タイプ 保険料例 60歳 年間保険料 “1,650円”
補償内容 介護補償保険金額…一時金 100万円

一時金 200万円タイプ、300万円タイプもあります

〈がん補償〉加入年齢：満5歳～満89歳 新規加入時の待機期間なし!

(2023年6月1日時点の満年齢)

がん補償の引受範囲が拡大となります 告知内容が簡素化されました

例 GN1 タイプ 保険料例 40歳 年間保険料 “5,100円” 月換算で約425円!
補償内容(一部抜粋) がんと診断確定されたとき…一時金 50万円

一時金100万円タイプ、抗がん剤治療補償特約付きタイプもあります

〈医療補償〉加入年齢：満5歳～満89歳

(2023年6月1日時点の満年齢)

保険料例 入院保険金 日額 3,000円型(H3タイプ)

40歳 年間保険料 “6,230円” 月換算で約519円!

補償内容(H3タイプ) 病気・ケガで1日以上入院されたとき…日額 3,000円
病気・ケガにより手術を受けられたとき…1.5.3.12万円(手術の種類に応じてお支払い)
退院後通院されたとき…日額 2,000円
所定の先進医療を受けられたとき(実額払)…最高 200万円まで



日額 5,000円タイプ、10,000円タイプもあり

お申込み・詳細についてはこちらから!

WEB募集システム e-CHOICE

2023年3月1日より全福センター(全福センターHP)ホームページ内からアクセスできます!!

全福ネット入院あんしん保険

検索



募集期間 新規募集期間 2023年3月1日～4月30日
募集期間が終了した後も、中途で毎月加入することができます。

このご案内は団体総合生活保険(医療補償がん補償介護補償)の概要について説明したものです。ご加入にあたっては、必ず「お手続きガイド」掲載の[重要事項説明書]をよくお読みください。詳細についてはご不明な点は下記募集代理店または引受保険会社にお問い合わせください。この保険契約は全福センターを保険契約者とし、全福センターの会員等を被保険者とする団体総合生活保険(医療補償基本特約、がん補償基本特約、介護補償基本特約)団体契約です。

お問い合わせ先

＜募集代理店・幹事代理店＞

「全福ネット入院あんしん保険相談デスク」株式会社全福サポートサービス

フリーダイヤル：0120-055-512(土日祝日を除く10:00～16:00)

● 特長 ●

- Point 1 会員本人だけでなく、ご家族も加入できます!
- Point 2 団体契約なので、保険料が約28%割引です!
- Point 3 医師の診査は不要 健康状態告知のみでご加入できます!
- Point 4 法人を加入者(被保険者を役員・従業員)とすることも可能です!
(注)役員・従業員がサービスセンターの会員であることが必要です。
- Point 5 「日頃の様々な悩み」から「もしも」の時までバックアップ
東京海上日動火災保険が提供する充実のサービス(※)もご利用頂けます!
※メディカルアシスト(医療相談など)・介護アシスト(介護相談など)・テリヤークサポート(法務・税務・社会保険等相談など)

サービスセンターを退会すると更新ができなくなりますのでご注意ください

Ticket

抽選販売チケット

1~4



販売枚数が少数のものや、購入希望者が多く抽選により購入者を決定するチケット

ご注意ください チケット購入時には、必ず会員証をご提示ください。
※チケットのキャンセル・返品はできません。

申込方法

4月13日(木)から4月19日(水)午前9時から午後5時までに、
よかセンターへwebまたはFAXでお申込みください。

※申込多数の場合は、抽選となります。

会員番号、事業所名、
会員氏名、当選連絡先
が必要です

結果連絡

当選の方には、5月8日(月)までに電話で
連絡いたします。

(落選の方には、連絡を省略させていただきます)

チケット引渡し

チケット引渡し期間については、当選連絡の際、
お知らせいたします。

チケット代は、引き換え時に現金にて、お支払ください。



申込から購入までの手順

よかセンターへ
web、FAXで
申込み

定員を超えたものは抽選

当選者に5月8日(月)
までにTELにて連絡

よかセンターで
現金と引換

注意

- 座席位置は全て未定です。また、当選後、お選びいただくこともできません。
- 当選連絡先は、午前9時から午後5時の間で連絡可能な電話番号をお知らせください。
- 申込後のお取消は、お受けできません。

1

第44回霧島国際音楽祭 クリスマス祝祭管弦楽団公演



日時 **8月2日(水)** 19:00 開演

場所 **宝山ホール**

金額 **S席 5,000円**(一般料金6,500円)

枚数 **計30枚**(会員1人2枚まで)

2

落語教育委員会 喬太郎・歌武蔵・兼好 三人会



日時 **8月26日(土)** 14:30 開演

場所 **川商ホール(第2)**

金額 **3,500円**(一般料金4,500円)

枚数 **計30枚**(会員1人2枚まで)

3

キーウ・クラシック・バレエ 白鳥の湖 全幕上演(全2幕)

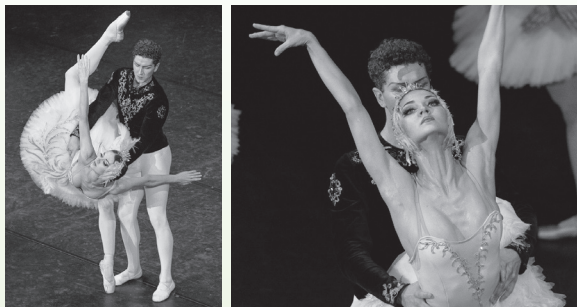

日時 **8月31日(木)** 18:00 開演

場所 **宝山ホール**

金額 **4,500円**(一般料金5,500円)

枚数 **計30枚**(会員1人2枚まで)

4

中井貴一 VS キムラ緑子 リーディングドラマ「終わった人」

ノンストップ コミカル・エンターテインメント
バトルは続くよ どこまでも ああ楽しい!



日時 **9月8日(金)** 15:00 開演

場所 **宝山ホール**

金額 **6,000円**(一般料金7,500円)

枚数 **計30枚**(会員1人2枚まで)

レディースドック受診あっせん助成



募集人員

女性会員40名(申込先着順受付)
※昨年度の受診者は除きます。
※原則として、複数の検査への申込みはできません。

受診料

19,500円
(一般料金 26,000円)

申込期間

4月24日(月)から

申込方法

受診施設へ直接お電話でお申込みください。
※その際、必ず「よかセンター鹿児島県の会員」であることをお伝えください。

受診施設 申込先

社会医療法人 博愛会 さがらパース通りクリニック 人間ドックウェルライフ
[申込先] TEL 099-224-1816 / FAX 099-224-1886

検査項目

乳がん検診
子宮がん検診
甲状腺がん検診
骨密度検査

受診日程

5月	6月
12日(金) 2名	2日(金) 2名
13日(土) 3名	3日(土) 3名
16日(火) 2名	6日(火) 2名
17日(水) 2名	8日(木) 2名
18日(木) 2名	10日(土) 3名
20日(土) 3名	16日(金) 2名
22日(月) 2名	17日(土) 2名
24日(水) 2名	21日(水) 2名
27日(土) 2名	24日(土) 2名

日帰り人間ドック受診あっせん助成

生活習慣病早期発見のために受診されませんか?

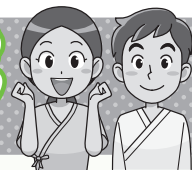

※よかセンターの指定コースは一般検診の項目を、**4月～7月**より充実させた内容となっています。

受診資格	35歳以上の女性会員、45歳以上の男性会員 ※昨年度の受診者は除きます。※原則として複数の検査への申込みはできません。
募集人員	20名(申込先着順受付)
主な検査項目	(日帰りコース) ①身体計測 ②視力検査 ③聴力検査 ④尿検査 ⑤便検査 ⑥血圧検査 ⑦肺機能検査 ⑧血液検査 ⑨心電図検査 ⑩眼底検査 ⑪腹部超音波検査 ⑫胸部X線検査 ⑬胃部X線検査

申込方法

電話またはFAXでよかセンターへお申し込みください。
電話受付9:00～17:30(土・日・祝日も同じ)
TEL 099-285-0003 / FAX 099-285-0102

申込期間

4月13日(木)から ※定員になり次第、締め切ります。
(よかセンターで申込受付後、検査コースの確認、日程調整のため、検査施設からご連絡いたします。)

受診期間・受診料

鹿児島県民総合保健センター [下伊敷3丁目]
一般料金 39,600円 → 会員受診料 **30,000円**

JA鹿児島県厚生連健康管理センター [与次郎1丁目]
一般料金 42,900円 → 会員受診料 **33,000円**

鹿児島市医師会病院 [鴨池新町]
一般料金 42,515円 → 会員受診料 **33,000円**

南風病院 [長田町]
一般料金 39,600円 → 会員受診料 **30,000円**

PET/CTドックコース(がん検査)受診あっせん助成

受診資格 (申込時点)	35歳以上の女性会員、45歳以上の男性会員 ※昨年度の受診者は除きます。 ※原則として、複数の検査への申込みはできません。
募集人員	各施設10名(申込先着順受付)
対象期間	4月～6月 (日・祝日を除く)

受診機関・主な検査項目・受診料

受診機関	主な検査項目	受診料
厚地記念クリニック	PET/CT検査 血液検査(腫瘍マーカー) 超音波検査腹部	一般料金 140,000円 ▶ 会員受診料 108,000円
南風病院	胸部CT 尿、便潜血 + 胃カメラ	一般料金 150,000円 ▶ 会員受診料 118,000円

申込方法

電話またはFAXでよかセンター鹿児島へお申し込みください。受付時間9:00～17:30(土・日・祝日も同じ)
TEL 099-285-0003 FAX 099-285-0102

申込期間

4月13日(木)から ※定員になり次第、締め切ります。
(よかセンター鹿児島で申込み受付後、検査コースの確認、日程調整のため、検査施設からご連絡いたします。)

PET検査とは

PET検査は、陽電子放射断層撮影(Positron Emission Tomography)の略で、頭文字を取りペットと呼びます。PETはがんが糖分を大量に消費する性質を利用しています。糖は特別な光(放射線)を出す物質を組み込んだ薬剤(FDP)を注射すると、がんの病巣に多く集まり、光るようになります。その光を専用のPETカメラで撮影するとがんの場所、大きさを知ることができるわけです。

PET/CT検査の利点

- ①1回の検査でも全身をチェックできること
- ②小さながんも見つけやすいこと
- ③がんの広がりや転移を正確に診断できるので、適切な治療の選択に有用
- ④寝ているだけで写真が撮れるので体に負担がかからないこと

お奨めしたい方

- ①今は異常がないけど、どこかのがんにかかっているかもしれないと不安な方
- ②他の検査で異常と言われて、がんかどうか調べてほしい方
- ③すでにがんと診断されて治療を始める前の方
- ④治療を受けた後で、がんが残っているかどうか、あるいは再発が心配な方

よかセンター
鹿児島

いつでも窓口で購入できるチケットのご案内

年度内(4月から3月まで)に、よかセンター鹿児島窓口で会員証をご提示いただくと、下のチケットが会員料金でご購入いただけます。

施設名		会員料金	通常料金	購入可能枚数	
温泉入浴回数券	共通回数券 10枚綴	3,200円	3,800円	年度内1人2冊まで	
トレーニング利用券 (11枚つづり)	鹿児島市勤労者交流センター	500円	1,000円	年度内いずれか 1人3冊まで	
	ふれあいスポーツランド	1,700円	2,000円		
	鹿児島アリーナ 鴨池ドーム	1,700円	2,000円		
プール共通券	ふれあいスポーツランド かごしま健康の森公園 鴨池公園プール	2,700円	3,000円	年度内 1人3冊まで	
ゴルフ練習券	ゴルフステージメテオ	6,000円券	4,300円	年度内いずれか 1人2枚まで	
		12,500円券	8,600円		11,000円
	ゴルフプラザビスタ	5,000円券	4,000円		5,000円
		10,000円券	8,000円		10,000円

※チケット購入後の返品・返金はできません。



グリーンランド 入園料助成について

利用方法

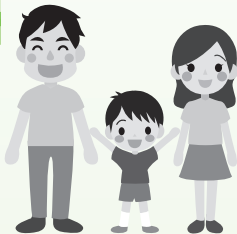

利用の際は、右の利用申請書(コピー可)をご記入のうえ、**現地窓口で会員証を添えて**提出してください。

(利用申請書は、よかセンターHPからダウンロードできます)

ご注意

現地窓口には、**利用申請書の準備はありません。**

(必ず、事前に準備のうえ、ご持参ください)

※キリトリ

よかセンター鹿児島 グリーンランド利用申請書

利用年月日	年 月 日()		
会員番号			
事業所名			
会員名	姓	名	区分
	1		(おとな・子ども・幼児・シニア)
家族名	2		(おとな・子ども・幼児・シニア)
	3		(おとな・子ども・幼児・シニア)
	4		(おとな・子ども・幼児・シニア)
	5		(おとな・子ども・幼児・シニア)
	6		(おとな・子ども・幼児・シニア)

区分	一般料金	会員料金	利用人数
入園料 おとな(高校生以上)	2,000円	1,400円	名
子ども・幼児(3歳~中学生)	1,000円	700円	名
シニア(65歳以上)	1,000円	700円	名

- ☆ 本券に会員証と会員料金(現金)を添えて、遊園地窓口へご提示ください。
- ☆ 利用回数は、会員1名につき年2回までとさせていただきます。
- ☆ 補助対象期間:2023年4月1日~2024年3月31日
(公財)鹿児島市中小企業勤労者福祉サービスセンター

よかセンター 自主企画事業

「よかセンター鹿児島」の会員のみでなく、市内在住の会員以外の方も参加出来ます。

押し花体験教室

～初心者向けの押し花体験教室です～



- と き** 令和5年 **5月21日(日)** 午前10:00～12:00
 - と ころ** よかセンター(創作室)
 - 講 師** 久保 弘子 先生
 - 定 員** **15名**(申込多数の場合は抽選)
 - 参 加 料** 無 料
- 申込受付期間**
 4月12日(水)～
 4月30日(日)

ドライフラワーで遊ぼう

～カラフルなドライフラワーを使った
かわいい小物づくりにチャレンジ!～



- と き** 令和5年 **6月18日(日)** 午前10:00～11:30
 - と ころ** よかセンター(創作室)
 - 講 師** 馬場園 覚 先生
 - 定 員** **15名**(申込多数の場合は抽選)
 - 参 加 料** 無 料
- 申込受付期間**
 4月12日(水)～
 4月20日(木)

いきいき脳若トレーニング

～「最近物忘れが気になるなあ」という方へ、タブレット
を使った初心者でも簡単な脳若トレーニングです～



- と き** 令和5年 **6月22日(木)** 午前10:00～11:30
 - と ころ** よかセンター(第1会議室)
 - 講 師** 山下 美貴子 先生
 - 定 員** **20名**(申込多数の場合は抽選)
 - 参 加 料** 無 料
- 申込受付期間**
 4月12日(水)～
 5月31日(水)

**申込
方法**

電話またはFAXでよかセンターまでお申込ください。

☎ 099-285-0003 / FAX 099-285-0102

※駐車場は有料となりますので、出来るだけ公共交通機関をご利用ください。

「鹿児島市公共施設予約システム」について

4月から会議室等の
予約方法等が変わります。

令和5年4月から「鹿児島市公共施設予約システム」がスタートし、市勤労者交流センター(よかセンター)の会議室等が、スマートフォンやパソコンからオンラインで予約できるようになります。

利用者登録をしていただき、是非ご活用ください。 ※利用者登録や予約方法については、「市民のひろば3月号」及び鹿児島市HPをご確認ください。



利用者登録サイト
<https://kagoshima-city.form.kintoneapp.com/public/p-kashikan-step1>



公共システム予約システム
<https://k2.p-kashikan.jp/kagoshima-city/>



お知らせ

令和5年度 予算概要

3月17日(金)の理事会を経て3月29日(水)の評議員会において、次のとおり承認、決定されました。

(単位：千円)

収 益	費 用
基本財産運用益 30	勤労者福祉サービス事業費 202,516
受取会費、入会金 145,275	事業費 144,172
事業収益 87,530	共済給付事業費 65,505
勤労者福祉サービス事業 28,318	健康維持増進事業費 34,729
勤労者交流センター管理受託事業 58,489	生涯学習(自己啓発)助成事業費 1,617
収益事業 723	余暇活動助成事業費 35,139
受取補助金(市) 14,659	企画・広報事業費 5,228
委託共済給付事業収益 6,960	加入促進費 634
雑収益 213	自主企画事業費 550
受取助成金 100	その他勤労者福祉事業費 770
	人件費・事業運営費 58,344
	勤労者交流センター管理運営事業費 58,878
	収益事業費 424
	その他 1,627
計 254,767	計 263,445

(単位：千円)

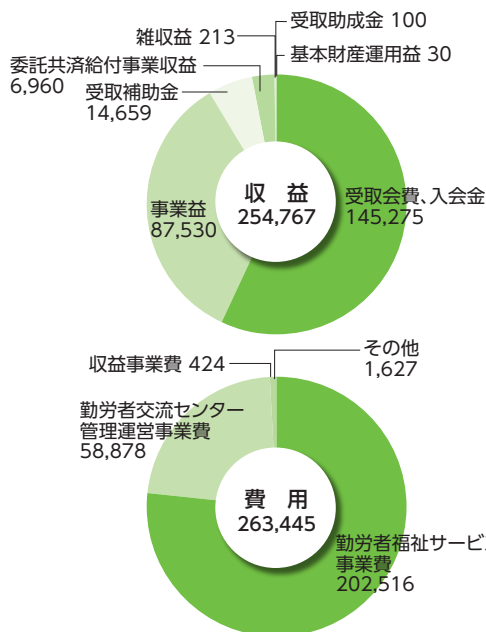

イベント アルバム



せせらぎのピザ作りと野菜収穫体験

2月19日(日) 16家族53名参加
グリーンファーム(喜入一倉町)



大根引き体験

12月18日(日) 78家族217名参加
追立農園(喜入瀬々串町)



マネーセミナー

2月25日(土) 22名参加
よかセンター第1会議室



新たに加わりました事業所をご紹介します。

本紙第146号に掲載分以降加入された事業所(入会順 令和5年3月現在)

- ◆ 合同会社うぐいす会計
- ◆ 社会福祉法人英愛会
- ◆ キッズサポート・ひまわり
- ◆ 社会福祉法人ひまわり福祉会キッズサポート・くすのき
- ◆ 清野法律会計事務所
- ◆ trust夢(株)
- ◆ 社会福祉法人しおん会
- ◆ ㈱ESYフーズ
- ◆ 行政書士法人鹿島事務所
- ◆ サインクルー
- ◆ 鹿児島市立病院労働組合
- ◆ ㈱HEIYA
- ◆ ㈱マサキ
- ◆ 宗教法人谷山神社
- ◆ ㈱リア・ライス
- ◆ ㈱クラフト電機工業
- ◆ 育ちサポート遊喜
- ◆ ㈱ウィンディ

皆さん、
よろしく!



フランスのプティフルを作しましょう 「コンゴレ」

監修: 今村学園ライセンスアカデミー 吉田孝久先生

卵白とグラニュー糖・レモン果汁でメレンゲを作り、粉末状のココナッツを混ぜるだけというシンプルなプティフル。

ハンドミキサーがあればお子様でも簡単に作れます。

材料

- 卵白 60g
- グラニュー糖 125g
- レモン果汁 5g
- ココナッツ(粉末状) 125g

準備

オーブンを200℃に予熱しておく

作り方

- ① 卵白にグラニュー糖をいれ湯煎にかけ攪拌しながら40℃まで温める。
- ② レモン果汁を加え、ハンドミキサーで攪拌ししっかりとメレンゲを作る。
- ③ ココナッツを加えしっかりと混ぜる。(混ぜすぎに注意)
- ④ クッキングシートを引いたプレートに絞り袋で直径2cm程度の大きさに絞る。
- ⑤ 200℃で10～15分焼成。
(表面がきつね色になれば良い)
- ⑥ 粗熱を取って完成。



※頭の体操については、現在検討中です。



頭の体操

前回第146号掲載
「頭の体操」の正解

答え: **689**
柱の中の一番小さい数字が抜かれて、残った数字は逆さまから並べられていきます。

応募総数:408名(うち正解者154名)
当選者数:47名

多数のご応募ありがとうございました。

なお、当選者発表は、賞品の発送をもってかえさせていただきます。

～あなたの事業所の働きやすい職場環境づくりを応援します!～ ワーク・ライフ・バランスを目指す事業所へ アドバイザーを派遣します!

事業所における「ワーク・ライフ・バランス(仕事と生活の調和)」を推進するため、アドバイザー(社会保険労務士など)を無料で派遣します。

従業員の仕事と育児・介護の両立支援など、働きやすい職場環境づくりについてのアドバイスを受けてみませんか?

何から始めたらよいかわからないといった相談でも大丈夫ですので、まずはお気軽にお問い合わせください。

◇対象/市内の中小企業等(先着順)

◇費用/無料

◇派遣回数/1事業所につき3回まで

◇申込方法/所定の申込用紙を

鹿児島市雇用推進課へ提出

詳しくは 鹿児島市雇用推進課

☎099-216-1325 へ

(公財)鹿児島市中小企業勤労者福祉サービスセンター (愛称:よかセンター鹿児島)

〒890-0053 鹿児島市中央町10番 キャンセビル7階
【業務時間】9:00～17:30(土・日・祝日も同じ) 【休業日】年中無休(ただし、年末年始を除く)

TEL:099-285-0003 FAX:099-285-0102

※よかセンター鹿児島にチケット購入や手続き等でお越しの方で、キャンセビル駐車場にお車を駐車された場合、30分の駐車券を進呈します。

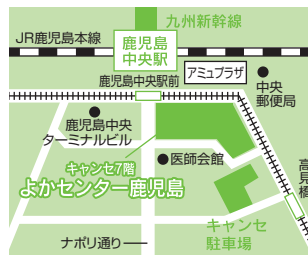

ご家族の方にもお見せください。