

よかセンターがごしま

令和8年度の事業計画が決まりました

主なイベント等は次のとおりです。皆さまのご参加・ご利用をお待ちしています。

※詳しい内容は、センターニュースで随時お知らせします。

新設したイベント等

- ☆●和・洋菓子助成
- ☆●ジェフグルメカード助成
- ☆●年間パスポート助成
- ☆●陶芸体験助成
- ゆかた着付教室
- CUTE1日券助成
- パソコン講座(生成AI)
- 大腸がん検査助成

☆:皆さんからの要望により実現しました。

拡充したイベント等

- ビアガーデン助成チケット
- ランチ助成チケット
- スイートコーン収穫体験
- プール回数券助成

恒例イベント等

- くだもの狩りチケット(ぶどう・梨、みかん、いちご)
- cafe助成チケット
- 映画チケット

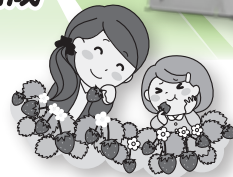

お知らせ

この春、**小学校** **中学校** にご入学のお子さまがいらっしゃる皆さん、

▶ 入学祝金の申請期間が始まります。

※申請には、「給付金申請書」と、お子さまの生年月日、続柄が確認できるもの(マイナンバーカード(表面)の写し等)の添付書類が必要です。

▶ 4月から、旅行費助成の申請書が変わります。

※申請には、「旅行費助成申請書」と、**宿泊証明書**または、**会員本人の名前が記載された領収書**(複数で宿泊された場合は、人数も記載)の写しが必要です。

※令和8年4月以降に、令和8年3月までに宿泊された分を提出された場合、令和7年度分の宿泊として取り扱います。

※給付金・助成金申請で、申請者と受取人が異なる場合は、**委任状の記入が必要**となります。

NEW



和・洋菓子助成チケット



第1弾

鹿児島県菓子工業組合 加盟の対象店舗で利用できる助成チケット ※第2弾は、9月号の掲載を予定しています。

利用期間

6月1日(月)～
9月30日(水)

事前申込必要

申込受付期間

4月19日(日)～5月10日(日)
チケット発送予定:5月22日(金)

対象施設

県菓子工業組合加盟店舗
(右記二次元コードよりご確認ください)



対象施設二次元コード

内容

購入金額1,000円以上で利用できる
500円助成チケット (1会員1枚)

枚数

1,000枚 申込多数の場合は抽選となります。当選者のみ
事業所あてにチケットを送付(窓口受取もできます)

申込方法

WEBまたはFAX P9下段の「イベント・カルチャー申込方法」をご覧ください。



NEW



年間パスポート助成チケット



対象施設で利用できる助成チケットです。
現地で年間パスポート作成の際、ご利用いただけます。

助成期間

令和8年5月～令和9年4月

事前申込必要

対象

会員

(1人いずれか)
1枚まで
(申込多数の場合、
抽選となります。)

対象施設	助成額	配布枚数
かごしま水族館	500円	500枚
仙巖園	400円	500枚
平川動物公園	300円	100枚
市立美術館	200円	100枚

申込受付期間

4月8日(水)～4月19日(日)
チケット発送予定:4月24日(金)

※当選者の会員ナンバーを4月24日(金)に、よかセンターHPで発表予定です。

申込方法

WEBまたはFAX P9下段の「イベント・カルチャー申込方法」をご覧ください。

NEW

大腸がん検査助成

市内約80の保険薬局で実施しております、大腸がん検査キットによる便潜血検査費用を助成します。

助成額

500円 (検査費用1,200円)

対象

会員 (40歳以上・先着60人)

鹿児島市内で大腸がん
検査を実施している
薬局はこちら



申請方法

検査後、専用の助成金申請書に記入後、領収書(写し)添付の上、よかセンターに郵送または窓口へ提出してください。※申請書はHPからダウンロード、または受診した薬局でお受け取り下さい。

カルチャー



趣味の教室 (寄せ植え教室)

～春の草花を使っておしゃれに寄せ植えを愉しみませんか？～



と き 5月24日(日) 10:00～(2時間程度)

事前申込必要

と ころ グリーンプラザ川崎 (春山町)

申込受付期間

4月8日(水)～4月19日(日)
チケット発送予定:5月10日(日)

対 象 会員

人 数 20人 (申込多数の場合、抽選となり
初めての方を優先します。)



※当選者の会員ナンバーを5月10日(日)に、よかセンターHPで発表予定です。

参 加 料 1,500円 (受講料、材料代を含む)

申込方法 WEBまたはFAX P9下段の「イベント・カルチャー申込方法」をご覧ください。

イベント



スイートコーン収穫体験

～1家族10本お持ち帰り！～



と き 6月6日(土) 6月7日(日)

事前申込必要

① 9:00～ ② 10:00～ ④ 9:00～ ⑤ 10:00～
③ 11:00～ ⑥ 11:00～

と ころ 追立農園 (喜入瀬々串町)

申込受付期間

4月19日(日)～5月5日(祝)
チケット発送予定:5月17日(日)

対 象 会員と家族

人数を拡充!

人 数 計160家族 (申込多数の場合抽選となり、収穫体験が
初めての方を優先します。)

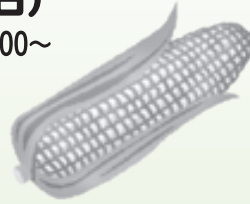

※当選者の会員ナンバーを5月17日(日)に、よかセンターHPで発表予定です。

①④は20家族、②③⑤⑥は30家族

参 加 料 1家族1,500円 (お持ち帰り10本の代金を含む)

ご希望の日時を①～⑥から
選んでお申込みください。

申込方法 WEBまたはFAX P9下段の「イベント・カルチャー申込方法」をご覧ください。

令和8年4月1日から、給付金額が変わります!

全労済協会との契約により、下記のとおり給付金額が変更になります。

		給付事由	給付金額(円)	給付金額(円)	
死亡保険金	会員本人	交通事故により死亡した場合	500,000	250,000	
		不慮の事故により死亡した場合	300,000	150,000	
		疾病により死亡した場合	65歳未満	200,000	100,000
			65歳以上	100,000	50,000
重度障害・後遺障害 障害保険金	会員本人	交通事故により後遺障害の状態となった場合	500,000以内	250,000以内	
		不慮の事故により後遺障害の状態となった場合	300,000以内	150,000以内	
		疾病により重度障害の状態となった場合	65歳未満	200,000	100,000
			65歳以上	100,000	50,000

イベント



ゴルフ場利用助成チケット



WEB申込可



利用期間

9月30日(水)まで

事前申込必要

申込受付期間

4月8日(水)～4月19日(日)

チケット発送予定:5月17日(日)

対象施設

- 南国カンツリーゴルフクラブ
- 島津ゴルフ倶楽部

※当選者の会員ナンバーを5月17日(日)に、よかセンターHPで発表予定です。

枚数

100枚 (申込多数の場合、抽選となり初めの方を優先します。)

助成内容

1,000円助成チケット

(会員1人につき1枚)

申込方法

WEBまたはFAX

P9下段の「イベント・カルチャー申込方法」をご覧ください。



イベント



ボウリング利用助成チケット



WEB申込可



利用期間

9月30日(水)まで

事前申込必要

申込受付期間

4月8日(水)～4月19日(日)

チケット発送予定:5月17日(日)

対象施設

- T-MAX ボウル
- サンライトゾーン

※当選者の会員ナンバーを5月17日(日)に、よかセンターHPで発表予定です。

枚数

100枚 (申込多数の場合、抽選となり初めの方を優先します。)

助成内容

1,000円助成チケット

(会員1人につき1枚)

申込方法

WEBまたはFAX

P9下段の「イベント・カルチャー申込方法」をご覧ください。



イベント



スポーツクラブ法人会員チケット

プール、スタジオ、アスレチックジムの利用



WEB申込可



利用施設

メルヘンスポーツクラブ

事前申込必要

対象

会員 (1人2枚まで)

申込受付期間

4月8日(水)～4月19日(日)

利用料金

500円

(入場の際、チケットと併せてお支払いください。)

※チケットは納品次第、事業所に郵送します

チケット枚数

100枚 (申込多数の場合、抽選となり初めの方を優先します。)

申込方法

WEBまたはFAX

P9下段の「イベント・カルチャー申込方法」をご覧ください。





売り切れ次第 終了!

窓口販売チケット

注意

チケットは購入後、キャンセル、紛失等による再発行、払い戻しは一切できません。チケット購入時には、必ず会員証をご提示ください。

チケット販売時間 9:00～17:30

鹿児島ユナイテッド ホームゲーム観戦特別チケット

先着順販売

会員証をお持ちください。



と き **令和9年5月までの
ホームゲーム**

と ころ **白波スタジアム**

金 額 **一般のみ 1枚 1,300円**
※一般販売されていないチケットです。

観戦エリア ホーム自由席(立見推奨)、ホーム指定席、
メインサイド自由席(北側・南側ミックス)、
ビジター自由席
※試合前日までに座席予約が必要となります。

枚 数 **計100枚** (会員1人2枚まで)

販売開始 **4月10日(金)から**
よかセンター窓口で販売



映画チケット窓口販売

先着順販売

会員証をお持ちください。

センターニュース各号で販売します。
今回は以下のとおりです。

金 額 **1枚 1,200円**

枚 数 **会員1人いずれか2枚まで**

有効期限 **令和8年9月末予定**

販売期間 **4月10日(金)から6月30日(火)まで**
よかセンター窓口で販売
ただし、売切れ次第、終了となります。
※完売状況はHPをご確認ください。



施設名	販売枚数
天文館シネマパラダイス	400枚
ガーデンズシネマ	20枚

次回は6月号で案内します。



グリーンランド助成

先着順販売

「よかセンター窓口」でチケットの事前購入が必要です。

※グリーンランドの入場窓口で、会員証を提示されても割引の対象にはなりません。ご注意ください。

利用期間 **令和9年3月31日(水)まで**

金 額 **大人 5,600円** (一般料金 6,200円)

小中生 4,800円 (一般料金 5,200円)

枚 数 **大人 100枚**
小中生 50枚 ※会員1人2枚まで

販売開始 **4月10日(金)から**よかセンター窓口で販売

会員証をお持ちください。



よかセンター窓口受付時間 9:00～17:30 (土・日・祝日も同じ)

チケット

TICKET
☆☆☆

抽選販売チケット



WEB申込可



事前申込必要

※会員証をお持ちください。

申込期間

4月8日(水)~4月19日(日)

申込方法

WEBまたはFAX

P9下段の「イベント・カルチャー申込方法」をご覧ください。

助成金額

表示金額から

1,500円助成 (ただし、①、②については500円助成)

当選発表

4月23日(木) (よかセンターHPに、当選者を発表します。)

チケット引渡し

チケット引渡し期間については、当選発表の際、お知らせします。
チケット代は、窓口引き換え時に、現金にてお支払ください。

申込から購入までの手順

よかセンターへWEB・FAXで申込み

定員を超えたものは抽選

当選者を4月23日(木)に
よかセンターホームページ上で発表

引き渡し期間内に、よかセンターで現金と引換

注意

○座席は全て未定です。また、当選後、座席を指定することもできません。○申込期間終了後の取消は、お受けできません。

① ヨシタケシンスケ展かもしれない



©Shinsuke Yoshitake

とき 4月24日(金)
~6月21日(日)

ところ カクイックス
交流センター
(かごしま県民交流センター)

金額 一般 1,400円
学生 1,000円
(高校~大学生)

枚数 計100枚
(会員1人2枚まで)

② 創刊50周年記念 花とゆめ展in鹿児島



とき 5月15日(金)
~6月28日(日)

ところ 長島美術館

金額 一般・大学生
2,000円
中学・高校生
1,500円

枚数 計100枚
(会員1人2枚まで)

③ 前川清 ファミリーコンサート



とき 6月8日(月)
13:00開演

ところ 宝山ホール

金額 6,800円

枚数 20枚
(会員1人2枚まで)

④ 高嶋ちさ子 12人のヴァイオリニスト



とき 9月4日(金)
18:00開演

ところ 宝山ホール

金額 8,000円

枚数 40枚
(会員1人2枚まで)

⑤ 第47回霧島国際音楽祭 キリシマ祝祭管弦楽団公演

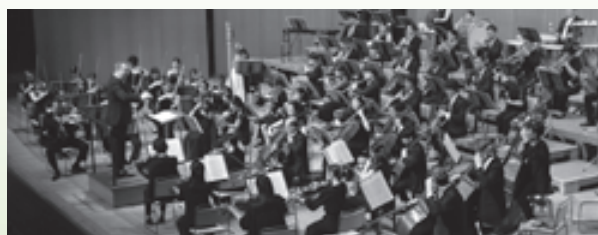

とき 8月5日(水)
19:00開演

金額 S席
7,500円

ところ 宝山ホール

枚数 20枚
(会員1人2枚まで)



推奨ツアー

注意

推奨ツアーは、各旅行会社が主催するツアーを選び、よかセンターが費用の一部を助成するものです。参加申込や添乗等は各旅行会社が行います。

※必ず、よかセンターの会員であることをお伝えください。

日帰り
ツアー

エアーメモリアルinかのや 2026

～鹿屋市最大のイベント航空ショー～

申込受付開始 4月6日(月)10:00～

出発日

4月26日(日)

参加資格

会員と家族(1人)

※家族のみの参加はできません。

参加料

1人 7,980円
(一般料金 8,980円)

人数

10人 (定員になり次第、締切ります)

申込方法

主催旅行会社へ直接お申し込みください。

主催/ 南国交通トラベルサービス

TEL 099-252-7059

行程

中央駅西口⇒鹿児島港～フェリー～桜島港⇒鹿屋航空基地⇒桜島港～フェリー～鹿児島港⇒中央駅西口
(7:10発) (17:30頃)

日帰り
ツアー

福岡「中山大藤」と佐賀「十可苑」いちご狩り食べ放題(30分)

～6万平米の広大な敷地に3万株のつつじと1万本のシャクナゲが咲く園～

申込受付開始 4月6日(月)10:00～

出発日

4月26日(日)・28日(火)・
29日(祝)・30日(木)

コース番号 7122-383

参加料

1人 18,500円
(一般料金 19,800円)

参加資格

会員と家族(1人)

※家族のみの参加はできません。

人数

10人 (定員になり次第、締切ります)

申込方法

主催旅行会社へ直接お申し込みください。

主催/ 阪急交通社 鹿児島支店

TEL 099-239-3277

行程

中央駅西口⇒いちご狩り(ブーさんのいちご園)⇒中山大藤⇒佐賀市内(海鮮丼の昼食)⇒十可苑⇒道の駅(かみみね)⇒中央駅西口
(7:10発) (20:30頃)

宿泊
ツアー

アワーズイン阪急に泊まる東京3日間

出発日

5月10日(日)・24日(日)
6月7日(日)・28日(日)

申込受付開始 4月6日(月)10:00～

コース番号 0KF009-383

参加資格

会員と家族(1人)

人数

10人 (定員になり次第、締切ります)

※家族のみの参加はできません。

参加料

1人 41,500円 (一般料金 42,900円)

2名1室料金 ※別途、国内線旅客施設使用料が必要 ※食事なし

申込方法

主催旅行会社へ直接お申し込みください。

主催/ 阪急交通社 鹿児島支店

TEL 099-239-6252

行程

(往路) 鹿児島空港(10:30～13:00発) (復路) 鹿児島空港(13:30～15:30着)

日帰り人間ドック受診あっせん助成

生活習慣病早期発見のために受診されませんか？

お申し込みは
よかセンターまで

受診期間 **4月～7月**

※よかセンターの指定コースは一般健診の項目を、より充実させた内容となっています。

受診資格	35歳以上の女性会員、45歳以上の男性会員 ※昨年度を受診者は除きます。 ※原則として複数の検査への申込みはできません。
募集人員	20人 （先着順受付）※定員になり次第、締め切ります。
主な検査項目	（日帰りコース） ①身体計測 ②視力検査 ③聴力検査 ④尿検査 ⑤便検査 ⑥血圧検査 ⑦肺機能検査 ⑧血液検査 ⑨心電図 ⑩眼底検査 ⑪腹部超音波検査 ⑫胸部X線検査 ⑬胃部X線検査

申込方法 電話またはFAXでよかセンターへお申し込みください。
電話受付 9:00～17:30(土・日・祝日も同じ)
TEL 099-285-0003 / FAX 099-285-0102

申込受付開始 **4月15日(水)～**

※よかセンターに申込後、受診施設より検査コースの確認、日程調整等の連絡をいたします。

受診機関・受診料

鹿児島県民総合保健センター【下伊敷3丁目】	一般料金 42,900円 ▶ 会員受診料 35,900円
鹿児島厚生連病院健康管理センター【与次郎1丁目】	一般料金 44,000円 ▶ 会員受診料 37,000円
鹿児島市医師会病院【鴨池新町】	一般料金 43,115円 ▶ 会員受診料 36,115円
南風病院【長田町】	一般料金 40,700円 ▶ 会員受診料 33,700円
アクラス中央病院【武岡1丁目】	一般料金 42,400円 ▶ 会員受診料 35,400円

※⑩眼底検査を除く。⑬は、内視鏡検査になります。

PET/CTドックコース(がん検査)受診あっせん助成

お申し込みは
よかセンターまで

受診資格	35歳以上の女性会員、45歳以上の男性会員 ※昨年度を受診者は除きます。 ※原則として、複数の検査への申込みはできません。
募集人員	各施設 10人 （先着順受付）※定員になり次第、締め切ります。
対象期間	4月～6月（日・祝日を除く）

受診機関	主な検査項目	受診料
厚地記念クリニック	PET/CT検査 血液検査 (腫瘍マーカー) 超音波検査腹部	一般料金 140,000円 ▶ 会員受診料 113,000円
南風病院	胸部CT 尿、便潜血 + 胃カメラ	一般料金 150,000円 ▶ 会員受診料 123,000円

申込方法 電話またはFAXでよかセンターへお申し込みください。
電話受付：9:00～17:30（土・日・祝日も同じ）

TEL 099-285-0003 / FAX 099-285-0102

申込受付開始 **4月15日(水)～**

※よかセンターに申込後、受診施設より検査コースの確認、日程調整等の連絡をいたします。

PET検査とは

PET検査は、陽電子放射断層撮影(Positron Emission Tomography)の略で、頭文字を取りペットと呼びます。PETはがんが糖分を大量に消費する性質を利用して、糖は特別な光(放射線)を出す物質を組み込んだ薬剤(FDP)を注射すると、がんの病巣に多く集まり、光るようになります。その光を専用のPETカメラで撮影するとがんの場所、大きさを知ることが出来るわけです。

PET/CT検査の利点

- ①1回の検査でも全身チェックできること
- ②小さながんも見つけやすいこと
- ③がんの広がりや転移を正確に診断できるので、適切な治療の選択に有用
- ④寝ているだけで写真が撮れるので体に負担がかからないこと

お奨めしたい方

- ①今は異常がないけど、どこかのがんにかかっているかもしれないと不安な方
- ②他の検査で異常と言われて、がんかどうか調べてほしい方
- ③すでにがんと診断されて治療を始める前の方
- ④治療を受けた後で、がんが残っているかどうか、あるいは再発が心配な方

レディースドック受診あっせん助成

お申し込みは
受診施設まで

募集人数 **女性会員30人**

(先着順受付)

※昨年度を受診者は対象外。
※原則として複数の検査への申込みはできません。

受診料 **22,700円** (一般料金26,700円)

申込開始 **4月20日(月)から**

申込方法 **受診施設へ直接お電話でお申込みください。**

※その際、必ず「よかセンター鹿児島島の会員」であることを伝えてください。

受診施設 **社会医療法人 博愛会**

申込先 **さがらパース通りクリニック人間ドックウェルライフ**

TEL 099-224-1816 / FAX 099-224-1886

検査項目	受診日程	
	5月	6月
乳がん検診	9(土) 2人	2(火) 1人
子宮がん検診	13(水) 2人	5(金) 1人
甲状腺がん検診	15(金) 1人	6(土) 2人
骨密度検査	16(土) 2人	10(水) 2人
	18(月) 1人	11(木) 1人
	21(木) 1人	13(土) 2人
	23(土) 2人	17(水) 1人
	26(火) 1人	20(土) 2人
	27(水) 1人	22(月) 1人
	30(土) 2人	27(土) 2人
	計15人	計15人

よかセンター窓口受付時間 9:00～17:30 (土・日・祝日も同じ)

よかセンター自主企画事業

対象

市内の勤労者またはそのご家族

※駐車場は有料となりますので、出来るだけ公共交通機関をご利用ください。

① 押し花体験教室

とき **5月31日(日)** 午前10:00～12:00

ところ よかセンター(創作室)

参加料 **無料** 講師 **久保 弘子先生**

定員 **20名** (申込多数の場合抽選とさせていただきます。)

申込受付期間 **4月8日(水)～5月13日(水)**

～初心者向けの押し花体験教室です～



② いきいき脳若トレーニング

とき **6月30日(火)** 午前10:00～11:30

ところ よかセンター(第1会議室)

参加料 **無料** 講師 **森山 眞美先生**

定員 **20名** (申込多数の場合抽選とさせていただきます。)

申込受付期間 **4月8日(水)～5月31日(日)**

～「最近物忘れが気になるなあ」という方へ、タブレットを使った初心者でも簡単な脳若トレーニングです～



申込方法 電話またはFAXでよかセンターまでお申込ください。 ※申込受付期間をご確認ください。

TEL:099-285-0003 FAX:099-285-0102

※参加者には、申込締切後、案内ハガキをお送りします。(落選された方には、連絡しませんので、ご了承ください)

イベント・カルチャー申込方法



次の場合は、いずれの応募も無効となりますので、ご注意ください。

- 申込事項に、未記入・間違いがある場合。 ● 第三者の個人情報などを不正に使用した場合。
- 1つのイベントに複数回、申込みをした場合。 ※事業所で、まとめて申し込まれる際は、必ず本人の了解を得てからお申込みください。

WEBまたはFAXの **いずれか1つの方法** でお申込みください。

WEB

申込期間中に、よかセンターホームページ
<https://yoka-center.jp/>
より、「イベント申込」を開いて、入力送信してください。



◀ こちらのマークがついたイベントはWEB申込みができます。

FAX

099-285-0102

お申込みの際は、次の①～⑥をご記入ください。

- ① 希望イベント名
- ② 事業所名
- ③ 会員番号(7桁)
- ④ 会員氏名
- ⑤ 連絡先(携帯番号)
- ⑥ 枚数(枚数指定がある場合)

いつでも窓口で購入できるチケットのご案内

よかセンター 鹿児島窓口で会員証をご提示いただくと、下記のチケットが会員料金でご購入いただけます。

チケットの種類		会員料金	一般料金	購入可能枚数	
温泉入浴回数券	共通回数券 (県公衆浴場業生活衛生同業組合加盟施設)	10枚綴り	3,600円	取扱いなし	年度内 1人2冊まで
トレーニング券 ※共通券では ありません。	よかセンター	11枚綴り	700円	1,500円	年度内 いずれか 1人3冊まで
	フレッシュ青果スポーツランド (鹿児島ふれあいスポーツランド)		2,700円	3,000円	
	西原商会アリーナ (鹿児島アリーナ)		2,700円	3,000円	
	鴨池ドーム		2,700円	3,000円	
プール共通券	フレッシュ青果スポーツランド (鹿児島ふれあいスポーツランド)	11枚綴り	4,200円	4,500円	年度内 1人3冊まで
	かごしま健康の森公園				
	鴨池公園水泳プール				
ゴルフ練習券	ネオゴルフステージメテオ	12,500円券	8,900円	11,000円	年度内 いずれか 1人1枚まで
	ゴルフプラザビスタ	10,000円券	8,000円	10,000円	

※なお、チケット購入後の返品・返金および転売はできません。

共済給付金や助成金等の申請期限について

よかセンターの「給付金・助成金等」には、それぞれ申請期限が定められています。申請期限を過ぎますと給付等が受けられなくなりますので、ご注意ください。なお、申請できないやむを得ない理由等がある場合はよかセンターへお問合せください。

例 共済給付金(祝金・見舞金): 給付事由発生日の翌日から3年以内
旅行費助成: 宿泊日の翌日から6ヶ月以内

その他、申請期限につきましては、「ご利用手引き」でご確認ください。
(「ご利用の手引き」はホームページでもご覧いただけます。)

～申請書の添付書類をご確認ください～

給付金の申請について、添付書類の不備が多くなっております。申請前に右記の二次元コードから、必要な書類が揃っているかご確認をお願いいたします。

二次元コードが読み取れない場合は、よかセンターHP「共済給付(お祝い・お見舞い)」のページをご覧ください。



よかセンターHP
二次元コード

令和8年度 予算概要

3月18日(水)の理事会を経て3月26日(木)の評議員会において、次のとおり承認、決定されました。

収 益	
基本財産運用益	1,653千円
受取会費、入会金	144,817千円
事業収入	97,443千円
勤労者福祉サービス事業	35,178千円
勤労者交流センター管理受託事業	61,814千円
収益事業	451千円
受取補助金	12,758千円
委託共済給付事業収益	5,058千円
雑収益	301千円
受取助成金	100千円
計	262,130千円

費 用	
勤労者福祉サービス事業費	201,786千円
共済給付事業費	54,664千円
健康維持増進事業費	32,883千円
生涯学習（自己啓発）助成事業費	3,185千円
余暇活動助成事業費	39,984千円
企画・広報事業費	5,775千円
加入推進費	1,241千円
自主企画事業費	277千円
その他勤労者福祉事業費	1,080千円
人件費・事業運営費	62,697千円
勤労者交流センター管理運営事業費	61,814千円
収益事業費	352千円
その他	1,927千円
計	265,879千円

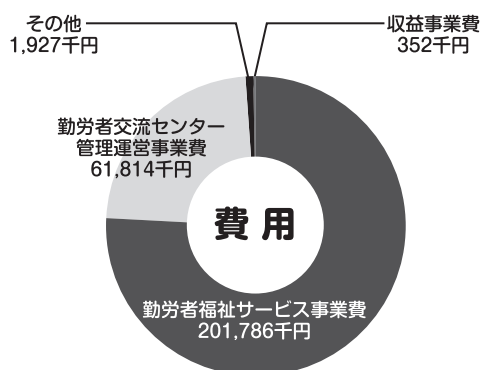
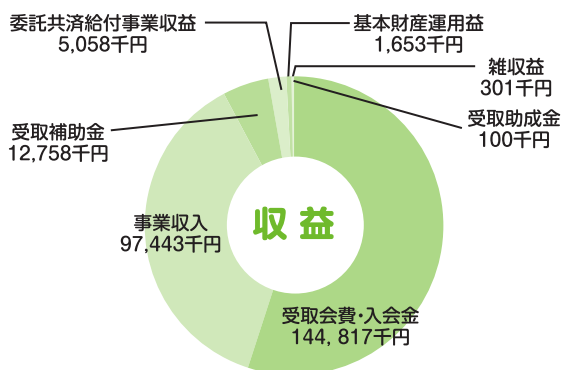

イベントアルバム

大根引き体験

12月20日(土)・21日(日) 287人参加



自主企画事業 新NISA講座(初級編)

2月22日(日) 50人参加



せせらぎのピザ作りと野菜収穫体験

2月22日(日) 19家族66人参加

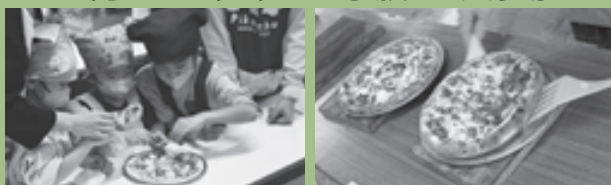

新NISA講座(中級編)

3月8日(日) 27人参加

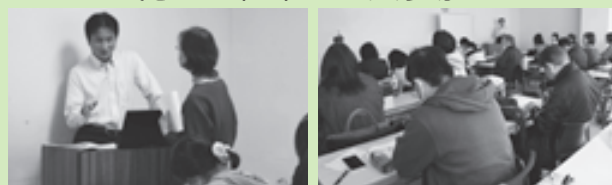

事務局だより

新たに加わりました事業所をご紹介します。

本誌第161号掲載分以降加わられた事業所
(入会順 令和8年3月19日現在)

- 南洲税理士法人 宇宿Office
- サーブ・バイオフィーマ (株)
- 内科循環器内科 きはらハートクリニック
- (株) LEEWAY (短期入所 ルピナス)
- 社会保険労務士事務所 Qualia
- (株) 幸栄物産
- 大島自動車 (株)
- 鹿児島県菓子工業組合
- (株) DNK

皆さん、
よろしく
お願いします!



～あなたの事業所の働きやすい職場環境づくりを応援します!～

ワーク・ライフ・バランスを
目指す事業所へアドバイザー
を派遣します!

事業所における「ワーク・ライフ・バランス(仕事と生活の調和)」を推進するため、アドバイザー(社会保険労務士など)を無料で派遣します。従業員の仕事と育児・介護の両立支援など、働きやすい職場環境づくりについてのアドバイスを受けてみませんか? 何から始めたらよいかわからないといった相談でも大丈夫ですので、まずはお気軽にお問い合わせください。

- ◆ 対象 / 市内の中小企業等
- ◆ 募集数 / 10事業所(先着順)
- ◆ 費用 / 無料
- ◆ 派遣回数 / 1事業所につき3回まで
- ◆ 申込方法 / 所定の申込用紙を鹿児島市雇用推進課へ提出



こちらの
二次元コードを
ご覧ください



詳しくは

～お気軽にご相談ください。～
鹿児島市雇用推進課 ☎099-216-1325へ

～みなさんの事業所をPRしませんか～

よかセンターでは、広告チラシ等をセンターニュースに同封して配布するサービスがございます。ご希望の事業所は、よかセンター鹿児島(TEL285-0003)までお問い合わせください。

(A4サイズ1部 一般10円 → 会員5円 全会員事業所あてに1部ずつ送付)

※内容によっては、お断りする場合があります。

(公財) 鹿児島市中小企業勤労者福祉サービスセンター (愛称:よかセンター鹿児島)

〒890-0053 鹿児島市中央町10番 キャンセビル7階
【業務時間】9:00～17:30(土・日・祝日も同じ)
【休業日】年中無休(ただし、年末年始を除く)

TEL:099-285-0003
FAX:099-285-0102

※よかセンターにチケット購入や手続き等でお越しの方で、キャンセ立体駐車場にお車を駐車された場合、30分の駐車券を進呈します

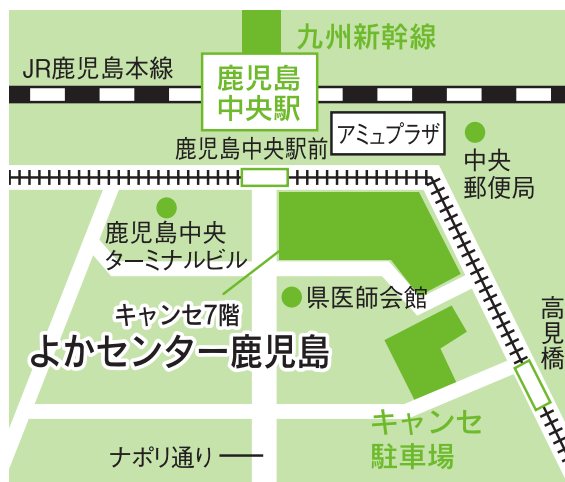

ご家族の方にもお見せください。