

よかセンター かごしま

サービスセンターニュース

2026. 6月

第163号

事業所数 1,440事業所
会員数 19,985名
(令和8年4月現在)



ビアガーデン 共通チケット



施設名	金額【()は一般料金】	メニュー等
城山ホテル 鹿兒島	平日 4,700円～ (5,500円～)	
	土・日・祝 5,700円～ (6,500円～)	
黒ノ壽 (センテラス天文館)	日～木 4,700円 (5,500円)	前菜+メイン+コーナー料理
	金・土・祝前日 5,800円 (6,600円)	
サンロイヤルホテル ビアガーデン (TEL 253-2020)	4,700円 (5,500円) <small>※前売り券購入時 ※休前日利用は+200円</small>	バイキング料理
マルヤガーデンズ (TEL 248-8851)	4,700円 (5,500円)	まるやのビアガーデン (時間無制限)
TO THE HERBS (TEL 285-2220)	4,700円 (5,500円)	よかセンター パーティプラン
ホテルユニオン 天空ビアテラス (TEL 256-0777)	4,500円～ (5,300円～)	厳選黒毛和牛 カルビ付き焼肉コース (120分飲み放題)
アクアガーデンホテル福丸 (TEL 226-3211)	4,000円 (4,950円)	ビアプラン

対象 **会員1人2枚**

注意事項

- 申込多数の場合は抽選となります。
当選者のみ、事業所あてにチケットをお送りします。
(よかセンター窓口でも受取りできますが、必ず申込時に選択してください)
- イベント開催日(かごしま錦江湾サマーナイト大花火大会等)にご利用いただけない場合があります。
- 営業日を事前にご確認のうえ、ご利用ください。

予定枚数 **合計2,700枚**

申込方法 ●WEBまたはFAX
P10下段をご覧ください。

申込期間 **6月9日(火)～6月17日(水)** チケット発送予定:6月26日(金)
※当選者の会員ナンバーを6月26日(金)に、よかセンターHPで発表する予定です。

**NEW**

趣味の教室 (ゆかた着付教室)

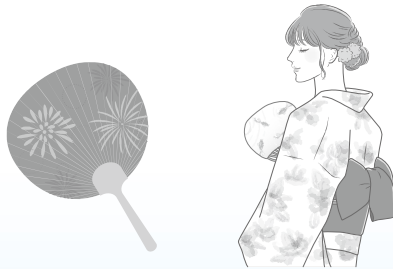

~今年の夏は、凜とした涼しさを身にまどってみませんか?~

と き 6月26日(金) 18:30~**と ころ** よかセンター**対 象** 会員**人 数** 20名 (申込多数の場合抽選となります)**参加料** 500円 (ゆかた一式は各自で準備)**申込方法** ●WEBまたはFAX
P10下段の「申込方法」をご覧ください。**申込受付期間**
6月10日(水)~6月18日(木)
案内文書発送予定:6月19日(金)

※当選者の会員ナンバーを6月19日(金)に、よかセンターHPで発表する予定です。



NEW ジェフグルメカード助成

**対象カード** ジェフグルメカード全国35,000店舗の加盟店でご利用できる全国共通お食事券。
有効期限はありません。おつりが出ます。**事前申込必要****金 額** 2,000円(500円券×4枚セット)を1,500円で抽選販売**対 象** 会員 (会員1人1セット限り)**枚 数** 1000セット**申込方法** ●WEBまたはFAX
P10下段の「申込方法」を
ご覧ください。**申込受付期間**
6月11日(木)~6月17日(水)
引換開始予定:6月26日(金)※当選者の会員ナンバーを6月26日(金)に、よかセンターHPで発表する予定です。
チケット渡し チケット代は、窓口引き換え時現金にてお支払いください。

ぶどう・梨狩りチケット

**利用期間** 8月1日(土)~9月30日(水)**と ころ** ◆日置市東市来町の観光農園(ぶどう)
◆霧島市溝辺観光農園(ぶどう・梨)
◆霧島市国分観光農園(ぶどう・梨)
◆市内の川路ぶどう園(ぶどう)**内 容** 購入金額1,500円以上で利用できる
800円助成チケット (1会員1枚)**枚 数** 1,800枚
※申込多数の場合は抽選となります。当選者のみ
事業所あてにチケットを送付(窓口受取もできます)**申込方法** ●WEBまたはFAX
P10下段の「申込方法」をご覧ください。**事前申込必要****申込受付期間**
7月1日(水)~7月7日(火)
チケット発送予定:7月21日(火)

※当選者の会員ナンバーを7月21日(火)に、よかセンターHPで発表する予定です。



cafe助成チケット



～ちよっとしたリフレッシュ、気分転換に、対象施設で使える便利なチケットです。～

利用期間 9月1日(火)～12月31日(木)

事前申込必要

枚数 2,000枚

※会員1名につき、2枚まで。申込多数の場合、抽選となります。
※当選者のみ事業所あてにチケットを送付(窓口受取もできません)

助成金額 チケット1枚で利用料金から200円助成

対象施設

- コメダ珈琲店 (天文館店、吉野店、セツ島店、イオンモール鹿児島前店、鹿児島中央駅西口店)
- タリーズ コーヒー (鹿児島中町店、ハンズマン宇宿店、鹿大病院店)
- マザーズクレープ&カフェ (オアシアミス店)
- シュシュクレープ&カフェ アクロスプラザ与次郎
- ココマンナ 鹿児島店 (センテラス天文館店)



申込方法

●WEBまたはFAX
P10下段の「申込方法」をご覧ください。

申込受付期間
7月29日(水)～8月4日(火)
チケット発送予定:8月21日(金)

※当選者の会員ナンバーを8月21日(金)に、よかセンターHPで発表する予定です。



映画チケット

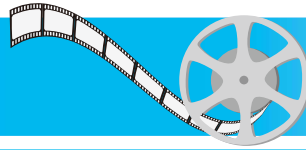

枚数

会員1人いずれか2枚まで

有効期限

令和8年12月末予定



当選結果は必ずHPで
ご確認ください。

▼いずれかの施設を選んでください。 ※共通鑑賞券ではありません。

	施設名	会員料金	① 抽選販売	② 先着販売
抽選・ 先着販売	ミッテ10	1,400円	700枚	300枚
	シネマサンシャイン始良		100枚	50枚
先着販売	天文館シネマパラダイス	1,200円	なし	700枚
	ガーデンズシネマ			20枚

※抽選販売で購入された方は、窓口販売では購入できません。

販売は、2通りの方法で行います。

抽選販売

事前申込必要

①抽選申込 6月24日(水)～6月30日(火)

WEBまたはFAXで、よかセンターへ申込み
※P10下段をご覧ください。

②当選者発表 7月7日(火)

よかセンターホームページで
当選者の発表

③チケット引き換え 7月7日(火)～7月16日(木)

当選された方は、よかセンター窓口で現金と引き換え。
(会員証が必要です)

先着販売

先着順販売

④窓口販売 7月17日(金)～

よかセンター窓口で現金と引き換え。
(会員証が必要です)

※抽選販売ではずれた方や、申込みをされなかった方は、窓口で先着順にて販売します。

抽選販売キャンセル分を、販売枚数に足して販売します。

※なくなり次第、終了。
(完売になったチケットは、ホームページでお知らせします)

よかセンター窓口受付時間 9:00～17:30 (土・日・祝日も同じ)



慈眼寺公園そうめん流し助成

利用期間 **7月18日(土)**
~**8月31日(月)**

助成金額 **1人につき200円(1家族2人まで)**
(現地で利用申請書をご記入ください)

利用施設 **慈眼寺そうめん流し(谷山)**

人数 **先着300家族**
※助成は**定食A**、または**定食B**を注文された方に
限ります。注文の際、会員証を提示してください。

対象 **会員と家族** ※会員1回限り

現地で会員証提示



むじゃき「しろくま」助成

利用期間 **7月18日(土)**
~**8月31日(月)**

助成金額 **1個につき200円(1家族2個まで)**
(現地で利用申請書をご記入ください)

利用施設 **天文館むじゃき(本店のみ)**

人数 **先着300家族**
※助成は「**しろくま**」を注文された方に
限ります。注文の際、会員証を提示してください。

対象 **会員と家族** ※会員1回限り

現地で会員証提示



スポーツクラブ法人会員チケット

~プール・スタジオ・アスレチックジムの利用~



利用施設 **メルヘンスポーツクラブ**

対象 **会員と家族**(申込多数の場合は抽選となります)
※チケットは事業所へお送りします。
※チケット1枚につき、1人1回利用できます。

会員料金 **500円**(入場の際、チケットと併せてお支払いください)

枚数 **100枚**(1人2枚まで)

申込方法 ●WEBまたはFAX
P10下段の「申込方法」をご覧ください。

事前申込必要

申込受付期間

6月11日(木)~6月17日(水)
チケットは準備でき次第、郵送します

料理教室 参加料助成

事前申込必要



鹿児島市城南町にある、「かごしまキッチンほのほの(エルグの隣)」さんと提携し、料理教室の参加助成を行います。一回完結型なので、入会金、月謝等ありません。気軽にご参加いただけます。

助成対象 **会員**(1回限り)

講師 **1会員1,000円助成**
※トライアルレッスンを除く

参加料 **9月末までの教室**

助成方法 かごしまキッチンほのほのさんのHPから参加申込をし、
① 質問項目の「よかセンター会員である」にチェック
② 会員番号等の必要事項を記入
③ 参加料から1,000円引かれた金額を納入
④ 当日、一般の参加者と一緒に参加する。



※詳しくは、「かごしまキッチンほのほの」HPをご覧ください。



窓口販売チケット

NEW 市電・市バス・桜島フェリー1日乗り放題 主要観光スポット割引付「CUTE(キュート)」1day pass 先着順販売 会員証をお持ちください。



この夏、鹿児島再発見の旅へ

※民間のバス、フェリーには使用できません。
※購入した日から利用できます。

金額 大人 **800円** (一般料金 1,300円)
小人 **350円** (一般料金 650円)

枚数 大人 **100枚**
小人 **50枚**
※会員1人2枚まで

チケット販売 7月3日(金)から、よかセンター窓口で販売(購入した日から利用できます)

先着順販売
会員証をお持ちください。

鹿児島ユナイテッド ホームゲーム観戦特別チケット

とき 令和9年5月までのホームゲーム

金額 一般のみ 1枚 **1,300円**
※一般販売されていないチケットです。



観戦エリア ホーム自由席(立見推奨)、ホーム指定席、メインサイド自由席(北側、南側ミックス)
ビジター自由席 ※試合前日までに座席予約が必要となります。

枚数 計**100枚** (会員1人2枚まで)

販売開始 よかセンター窓口で販売中

先着順販売
会員証をお持ちください。

グリーンランド助成(入園+フリーパス券)

『よかセンター窓口』でチケットの事前購入が必要です。



利用期間 令和9年3月31日(水)まで

枚数

金額 大人 **5,600円** (一般料金 6,200円)
小人 **4,800円** (一般料金 5,200円)

大人 **200枚**
小人 **100枚**
※会員1人2枚まで

チケット販売 7月3日(金)から、よかセンター窓口で販売

先着順販売
会員証をお持ちください。

期間限定

サンリオキャラクターパーク ハーモニーランド

特定団体様専用
福利厚生企画

特別優待キャンペーン 事前チケット案内

キャンペーン期間

2026年7月17日(金) ▶ 9月30日(水) まで



券種
デパスポートチケット (入園+アトラクション利用)
当日一般料金 (4歳未満無料/4歳以上共通)
3,600円 (税込) **4,200円** (税込)
特別優待料金
当日窓口料金より **1,100円OFF**

★ご利用方法★

下記に記載されておりますチケット購入のご案内にそって事前チケットをご購入ください。
●購入された電子チケット(二次元コード)は、指定した日付のみ使用可能です。
●ご来園当日は、電子チケット(二次元コード)をご準備の上、改札にお越しください。

※ハーモニーランドのイベント等に関する情報は、こちらでご確認ください。



鹿児島SC

★電子チケットの購入方法★

- 右記の専用二次元コードをスマホカメラで読み取り
- チケット販売ページが表示されます
- 来園日を選んでください
- 購入枚数(4歳以上、上限5枚まで)を選択
- 購入者の情報を入力
- 決済→購入完了



キャンペーン期間
2026年
7月17日(金)～9月30日(水)

★チケットの表示方法★

購入後に届いたメールから二次元コードを表示、または購入完了画面から二次元コードを表示

「二次元コードが画かない場合はこちら」などアプリにログインいただき、マイページ内の「予約管理」より確認・表示いただけます。

★お困りの場合はこちら★



ログインができない場合は左記をご案内いただく形がスムーズです。
チャットボットに必要事項を入力するとご案内できる仕組みとなっております。
もちろんお電話やメール等でのお客様サポートも可能です。

※本企画、および期間中のイベント内容については、都合により一部変更・中止する場合がございます。ご利用時はハーモニーランドホームページにて事前にご確認ください。

こちらに関するお問い合わせ
ハーモニーランド 営業課

tel.0977-73-1155 (営業時間内)



日1.Cから約2分!
大分県速見郡日出町大字藤原5933
(国道10号線沿)
© 2025 SANRIO CO., LTD.

よかセンター窓口受付時間 9:00～17:30 (土・日・祝日も同じ)





抽選販売チケット

事前申込必要



申込期間

6月11日(木)～6月17日(水)

申込方法

WEBまたはFAX

P10下段の「イベントカルチャー申込方法」をご覧ください。

助成金額

- ①～④ 表示金額から、500円助成
- ⑤・⑦・⑧ 表示金額から、1,500円助成
- ⑥ 表示金額から、1,000円助成

当選発表

6月26日(金)

(よかセンターHPに、当選者を発表します)

チケット渡し

チケット引渡し期間については、当選発表の際、お知らせします。
チケット代は、窓口引き換え時に、現金にてお支払いください。

申込から購入までの手順

よかセンターへ
FAX・WEBで申込み

定員を超えたものは抽選

当選者は6月26日(金)に
よかセンター
ホームページ上で発表

引渡し期間内に、
よかセンターで現金と引換

会員証をお持ちください。

注意

- 座席は全て未定です。また、当選後、お選びいただくこともできません。
- 申込期間終了後のお取消は、お受けできません。

1

大恐竜展2026

とき

7月11日(土)
～8月23日(日)

ところ

黎明館2階



金額

一般・大学生 前売り券 1,400円
中学・高校生 前売り券 1,000円

枚数

200枚(会員1人2枚まで)

2

動き出す妖怪展 KAGOSHIMA

とき

7月3日(金)
～8月31日(月)

ところ

黎明館1階



金額

一般 前売り券 1,500円
中・高・大学生 前売り券 800円

枚数

200枚(会員1人2枚まで)

3

シン・恐竜展 ディノサイエンス鹿児島

とき

7月25日(土)
～8月30日(日)

ところ

ライカ南国ホール



金額

大人 1,600円
子供(3歳～高校生) 1,000円

枚数

200枚(会員1人2枚まで)

4

美術館に行こう! ディック・ブルーナに学ぶ モダンアートの楽しみ方

とき

7月17日(金)～8月30日(日)

ところ

鹿児島市立美術館

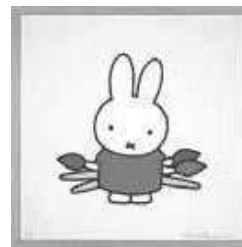

金額

一般 1,400円
高・大 1,000円
小・中 800円

枚数

200枚(会員1人2枚まで)

© Mercis bv

ディック・ブルーナ(miffy 45th)
「うさごちゃん びじゅつかんへいく」
(1997)より
2000年
ディック・ブルーナ・ジャパン蔵



抽選販売チケット

事前申込必要



5 劇団四季ミュージカル コーラスライン

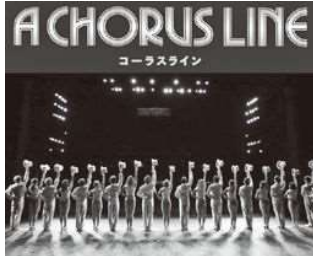

と き

- ① 8月28日(金) 18:30開演
- ② 8月29日(土) 13:00開演

と ころ 宝山ホール

金 額

S席 全席指定 11,000円

枚 数

各日20枚
(会員1人2枚まで)

6 立川談春独演会2026



と き

9月23日(水・祝)
14:00開演

と ころ
ライカ南国ホール

金 額

全席指定 4,500円

※未就学児童入場不可

枚 数

20枚 (会員1人2枚まで)

7 イルカ55周年コンサート ～あいのたね♡まこう!～



と き

10月10日(土)
17:30開演

と ころ 宝山ホール

金 額

全席指定 8,000円

枚 数

20枚 (会員1人2枚まで)

8 野村萬斎・裕基 親子二代による狂言



と き

11月28日(土)
13:00開演

と ころ 宝山ホール

金 額

S席 全席指定 8,500円

枚 数

30枚 (会員1人2枚まで)



年間パスポート助成チケット

第2弾

対象施設で利用できる助成チケットです。現地で開催の際、ご利用いただけます。



助成期間

令和8年7月～令和9年4月

対 象

会員 (1人いずれか1枚まで) ※4月号当選者は他施設に
(申込多数の場合、抽選となります) 応募しても「無効」となります。

申込受付期間

6月11日(木)～6月17日(水)

申込方法: WEBまたはFAX
チケット発送予定: 6月26日(金)

※P10下段の「申込方法」をご覧ください。

対象施設	助成額	配布枚数	対象施設	助成額	配布枚数
かごしま水族館	500円	300枚	平川動物公園	300円	300枚
仙巖園	400円	70枚	市立美術館	200円	90枚

よかセンター窓口受付時間 9:00～17:30 (土・日・祝日も同じ)



推奨ツアー

注意

推奨ツアーは、各旅行会社が主催するツアーを選び、よかセンターが費用の一部を負担するものです。参加申込や添乗員等は各旅行会社が行います。

申込受付開始 6月10日(水) 10:00~

※必ず、よかセンターの会員であることをお伝えください。

宿泊ツアー 蘇る熊本”復興10年の軌跡と阿蘇の絶景を訪ねて ~内牧温泉1泊2日の旅~

出発日 6月21日(日) 28日(日) 7月5日(日) 12日(日) 17日(金) 26日(日)

参加資格 会員と家族(1人) 人数 20人 (定員になり次第、締切ります)
※家族のみの参加はできません。

参加料 1人24,000円 (一般料金26,000円) 2名1室料金 ※食事(朝食1回/昼食0回(お弁当)/夕食1回)

申込方法 主催旅行会社へ直接お申し込みください
主催 / 霧島観光社 TEL 099-226-3388

行程 1日目 中央駅西口7:30発⇒熊本地震震災ミュージアムKIOKU⇒ドゥースヌッカ⇒草千里ヶ浜⇒阿蘇神社⇒阿蘇市内ホテル 16:50頃着
2日目 ホテル出発8:40⇒熊本大学五高記念館⇒熊本城⇒城彩苑⇒ワッ・ステーションホテル熊本⇒中央駅西口 17:45頃着

日帰りツアー ~この夏は涼んで!観て!食べて!自然も食もたのしみ!!~ 九州本土最大級の鍾乳洞とメロン食べ放題(30分) in熊本

コース番号 7134-17

出発日 7月30日(木) 8月8日(土) 16日(日) 9月6日(日) 20日(日)

参加資格 会員と家族(1人) 人数 10人 (定員になり次第、締切ります)
※家族のみの参加はできません。

参加料 1人18,300円 (一般料金19,800円)

申込方法 主催旅行会社へ直接お申し込みください
主催 / 阪急交通社 TEL 099-239-3277

行程 中央駅西口7:30発⇒球泉洞⇒熊本ホテルキャッスル フルコースの昼食⇒道の駅すいかの里植木 ⇒フルーツの里田原坂メロン食べ放題⇒中央駅西口 20:30頃着

日帰りツアー 佐賀千栗土居公園で涼夏を彩る古代ハスを愉しむ ~佐藤錦・メロン(赤肉、青肉)、スイカの食べ放題!!~

コース番号 7130-17

出発日 6月27日(土) 7月4日(土)

参加資格 会員と家族(1人) 人数 10人 (定員になり次第、締切ります)
※家族のみの参加はできません。

参加料 1人18,500円 (一般料金20,000円)

申込方法 主催旅行会社へ直接お申し込みください
主催 / 阪急交通社 TEL 099-239-3277

行程 中央駅西口7:00発⇒さかな家そう馬ランチコースの昼食⇒千栗土居公園⇒きくすいの里フルーツ食べ放題(20分) ⇒道の駅通潤橋⇒中央駅西口 19:30頃着

日帰り人間ドック受診あっせん助成

生活習慣病早期発見のために受診されませんか？

※よかセンターの指定コースは一般健診の項目を、より充実させた内容となっています。

受診機関：6～9月

受診資格	35歳以上の女性会員、45歳以上の男性会員 ※昨年度の受診者は対象外。※原則として複数の検査への申込みはできません。
募集人員	20名（先着順受付）※定員になり次第、締め切ります。
検査項目	(日帰りコース) ①身体計測 ②視力検査 ③聴力検査 ④尿検査 ⑤便検査 ⑥血圧検査 ⑦肺機能検査 ⑧血液検査 ⑨心電図 ⑩眼底検査 ⑪腹部超音波検査 ⑫胸部X線検査 ⑬胃部X線検査

受診期間・受診料

鹿児島県民総合保健センター【下伊敷3丁目】	
一般料金 42,900円	▶ 会員受診料 35,900円
鹿児島厚生連病院健康管理センター【与次郎1丁目】	
一般料金 44,000円	▶ 会員受診料 37,000円
鹿児島市医師会病院【鴨池新町】	
一般料金 43,115円	▶ 会員受診料 36,115円
南風病院【長田町】	
一般料金 40,700円	▶ 会員受診料 33,700円
アクラス中央病院【武岡1丁目】	
一般料金 42,400円	▶ 会員受診料 35,400円

※⑩眼底検査を除く。⑬は内視鏡検査になります。

申込方法

電話またはFAXでよかセンターへお申し込みください。
電話受付 9:00～17:30（土・日・祝日も同じ）

TEL 099-285-0003 / FAX 099-285-0102

申込期間 6月10日(水)から

※よかセンターに申込後、検査コースの確認・日程調整等のため、受診機関からご連絡します。



共済給付金や助成金等の申請期限について

当センターの「給付金・助成金等」には、それぞれ申請期限が定められています。申請期限を過ぎますと給付金等が受けられなくなりますので、ご注意ください。

なお、申請できないやむを得ない理由等がある場合は当センターへお問合せください。

例

共済給付金（祝金・見舞金）：給付事由発生日の翌日から3年以内
旅行費助成：宿泊日の翌日から6ヶ月以内

その他、申請期限につきましては、「ご利用の手引き」でご確認ください。
（「ご利用の手引き」はホームページでもご覧いただけます）

よかセンター 自主企画事業

「よかセンター鹿児島」の会員のみではなく、市民の皆様楽しんでいただく事業です。



絵手紙体験教室

四季折々の身近なものを
画題とした絵手紙教室です。

事前申込必要

と き 7月20日(祝)
10:00～(2時間程度)

と ころ よかセンター(創作室)

対 象 市内在住の勤労者とそのご家族

定 員 20人(申込多数の場合は抽選)
※当選者には、案内(ハガキ)を送付します。

講 師 今吉 早苗 先生

参加料 無料

申込受付締切

6月30日(火)まで



夏休み 親子折り紙教室

夏休みの図画工作作成に、親子で
チャレンジしてみませんか?
小学校低学年を対象にした教室です。

事前申込必要

と き 8月9日(日)
10:00～(2時間程度)

と ころ よかセンター(創作室)

対 象 市内在住の勤労者とそのご家族
(親子3人以内でお申込みください)

定 員 20人(申込多数の場合は抽選)
※当選者には、案内(ハガキ)を送付します。

講 師 山川 幸代 先生

参加料 無料

申込受付締切

7月13日(月)まで



ドライフラワーで遊ぼう

事前申込必要

ドライフラワーを使ってかわいい小物を作ります。

と き 9月6日(日)
10:00～(1時間半程度)

と ころ よかセンター(創作室)

対 象 市内在住の勤労者とそのご家族

定 員 15人(申込多数の場合は抽選)
※当選者には、案内(ハガキ)を送付します。

講 師 馬場園 覚 先生

参加料 無料

申込受付期間

7月21日(火)～8月13日(木)



申込方法

電話またはFAXでよかセンターまでお申込みください。

電話受付: 9:00～17:30(土・日・祝日も同じ) TEL:099-285-0003 FAX:099-285-0102

※参加者には申込締切後、案内ハガキをお送りします。(落選された方には連絡しませんのでご了承ください。)

※駐車場は有料となりますので、出来るだけ公共交通機関をご利用ください。

イベント・カルチャー申込方法

※FAXまたはWEBのいずれか1つの方法でお申込みください。

WEB

申込期間中に、よかセンターホームページ
<https://yoka-center.jp/>
より「イベント申込」を開いて、入力送信してください。



WEB申込可

← こちらのマークがついた
イベントはWEB申込みが
できます。

FAX 099-285-0102

お申込みの際は、次の①～⑥をご記入ください。

- ①希望イベント名 ②事業所名 ③会員番号(7桁)
- ④会員氏名 ⑤連絡先(携帯番号)
- ⑥枚数(枚数指定がある場合)

理事長交代のお知らせ

6月1日付けで、田畑 浩秋 理事長から、中馬 秀文 理事長に交代されました。



前理事長
田畑 浩秋

理事長就任から5年間、コロナ禍をはじめこれまで、中小企業の福祉向上のため、共に歩んでくださった皆様にご心から御礼申し上げます。
当センターの持続可能な発展を願いつつ、今後とも変わらぬご支援を賜りますよう、よろしくお願い申し上げます。



理事長
中馬 秀文

この度、6月1日付けで、公益財団法人鹿児島市中小企業勤労者福祉サービスセンター理事長に就任いたしました。
中小企業等で働く皆様の福利厚生 の充実と福祉向上に努め、地域経済の発展に貢献してまいります。
今後ともご支援、ご協力を賜りますよう、よろしくお願いいたします。

令和7年度 決算報告

収 益	
基本財産運用益	1,653,905円
受取会費・入会金	145,516,200円
事業収益	86,258,211円
勤労者福祉サービス事業収益	28,904,850円
勤労者交流センター管理受託事業収益	56,836,401円
収益事業収益	516,960円
受取補助金	13,165,264円
その他	4,465,150円
経常収益計A	251,058,730円

費 用	
勤労者福祉サービス事業費	184,997,725円
事業費	130,991,045円
人件費・事業運営費	54,006,680円
勤労者交流センター管理運営事業費	56,223,977円
収益事業費	314,819円
その他	1,368,206円
経常費用計B	242,904,727円

当期経常増減額 C (=A-B)	8,154,003円
当期経常外増減額 D	0円
正味財産期首残高 E	169,795,460円
正味財産期末残高 C+D+E	177,949,463円

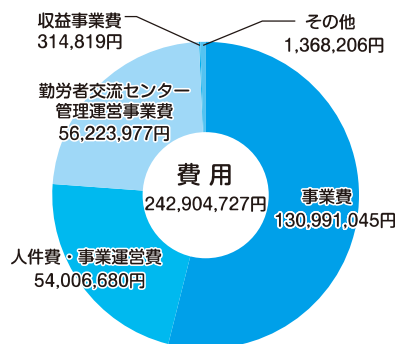
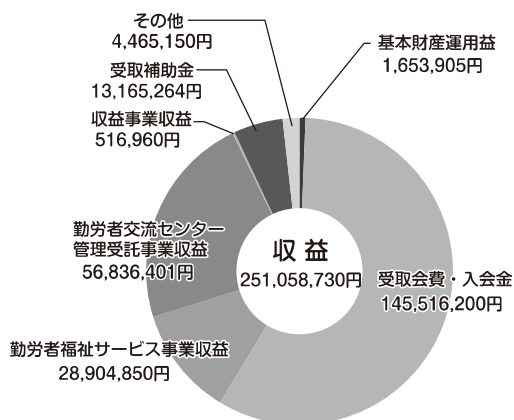

イベントアルバム

寄せ植え教室

5月24日(日) 17名参加

グリーンプラザ川崎



よかセンター窓口受付時間 9:00~17:30 (土・日・祝日も同じ)

事務局だより

新たに加わりました事業所をご紹介します。

本紙第162号掲載分以降加入された事業所
(入会順令和8年5月13日現在)

- (株)ワーク設計

皆さん、よろしく
お願いします！



ワーク・ライフ・バランスに取り組む事業所に奨励金を支給します！

市内事業所における人材の確保・定着を図るため、若者や女性が働きやすい職場づくりの推進として、下記①～④の項目について当該年度に取組み実績がある市内中小企業主に対して奨励金を支給します。

詳しくは市ホームページをご覧ください。

① 柔軟な働き方支援・・・10万円

育児を行う労働者の柔軟な働き方を可能とする下記制度のうち3つ以上を導入し、かつ、当該年度においてi～viの制度のうち1つ以上利用実績があった場合

- i) フレックスタイム制度／時差出勤制度
- ii) 育児のためのテレワーク制度等
- iii) 柔軟な働き方を実現するための短時間勤務制度
- iv) 保育サービスの手配及び費用補助
- v) 養育両立支援休暇制度
- vi) 子の看護等休暇制度有給化支援

※i～iiiは合計20日間以上、ivは負担額の5割以上かつ3万円以上または10万円以上の補助、vは合計20時間以上、viは合計10時間以上取得の利用実績が必要です。

② 不妊治療と仕事の両立・・・10万円

不妊治療と仕事の両立を図るための休暇制度の利用実績が5日(回)以上あった場合

③ 女性管理職の増・・・10万円

8年度の管理職に占める女性の割合が20%以上であり、かつ、前年度より女性管理職の人数および割合が増加している場合

④ 男性の育児休業取得・・・10万円

事業者において、初めて男性労働者が育児休業を取得し、かつ、勤務を要しない日を除き、連続5日以上育児休業を当該年度に取得した場合

～みなさんの事業所をPRしませんか～

よかセンターでは、広告チラシ等をセンターニュースに同封して配布するサービスがございます。ご希望の事業所は、よかセンター鹿児島(TEL285-0003)までお問い合わせください。
(A4サイズ1部 一般10円 → 会員5円 全会員事業所あてに1部ずつ配布)

※内容によっては、お断りする場合があります。

～令和8年7月から8階施設の利用が再開されます～

鹿児島市勤労者交流センター(よかセンター)は、設備改修工事のため、8階施設(多目的ホール・体育館・トレーニングルーム)の利用を停止しておりましたが、令和8年7月から利用が再開されます。皆様のたくさんのご利用をお待ちしております。

(公財)鹿児島市中小企業勤労者福祉サービスセンター (愛称:よかセンター鹿児島)

〒890-0053 鹿児島市中央町10番 キャンセビル7階

【業務時間】9:00～17:30(土・日・祝日も同じ) 【休業日】年中無休(ただし、年末年始を除く)

TEL 099-285-0003 FAX 099-285-0102

※よかセンター鹿児島にチケット購入や手続き等でお越しの方で、キャンセ立体駐車場にお車を駐車された場合、30分の駐車券を進呈します。

